

**CATÁLOGO DE XACEMENTOS ARQUEOLÓXICOS
CONCELLO DE FRADES**

NOME	Castro de Ledoira	GRAO DE PROTECCIÓN	III	CÓDIGO	GA15038039
PARROQUIA	Ledoira (S. Martiño)	PLANIMETRÍA	(E. 1:10.000) CX-3	(E. 1:5.000)	C-16
LUGAR	Receá	COORD. U.T.M.	X 562.248 Y 4.763.570	Alt.	355 m s.n.m.

A. TIPOLÓXICA Asentamento fortificado

A. CULTURAL Idade do Ferro

DESCRIPCIÓN Xacemento castrexo do que na actualidade descoñecemos as súas características arqueolóxicas.

Da súa existencia só existe proba documental na fotografía antiga de catastro, e o seu recordo aínda perdura na microtoponimia da zona, así como na tradición oral dos veciños da aldea de *Receá*.

Pese a todo, aínda que se trata dun xacemento que presenta un estado de conservación moi malo, non se pode falar dun xacemento totalmente destruído, xa que as actividades agrícolas aquí desenvolvidas non deberían ter afectado ós niveis habitacionais máis fondos do xacemento.

De todos xeitos, ante esta situación, só a realización dunha escavación arqueolóxica pode aportar máis información sobre as súas características e estado de conservación.



ÁREA DE PROTECCIÓN INTEGRAL

(non se delimitou)

ÁREA DE CAUTELA

Entorno adaptado ó redor do perímetro máis externo do ben

	ÁREA DE PROTECCIÓN INTEGRAL DO XAC. ARQUEOLÓXICO (GRAO II.1)
	LÍMITE DA ÁREA DE RESPETO XACEMENTO ARQUEOLÓXICO (GRAO II.2)
	PROTECCIÓN NON INTEGRAL (GRAO III)

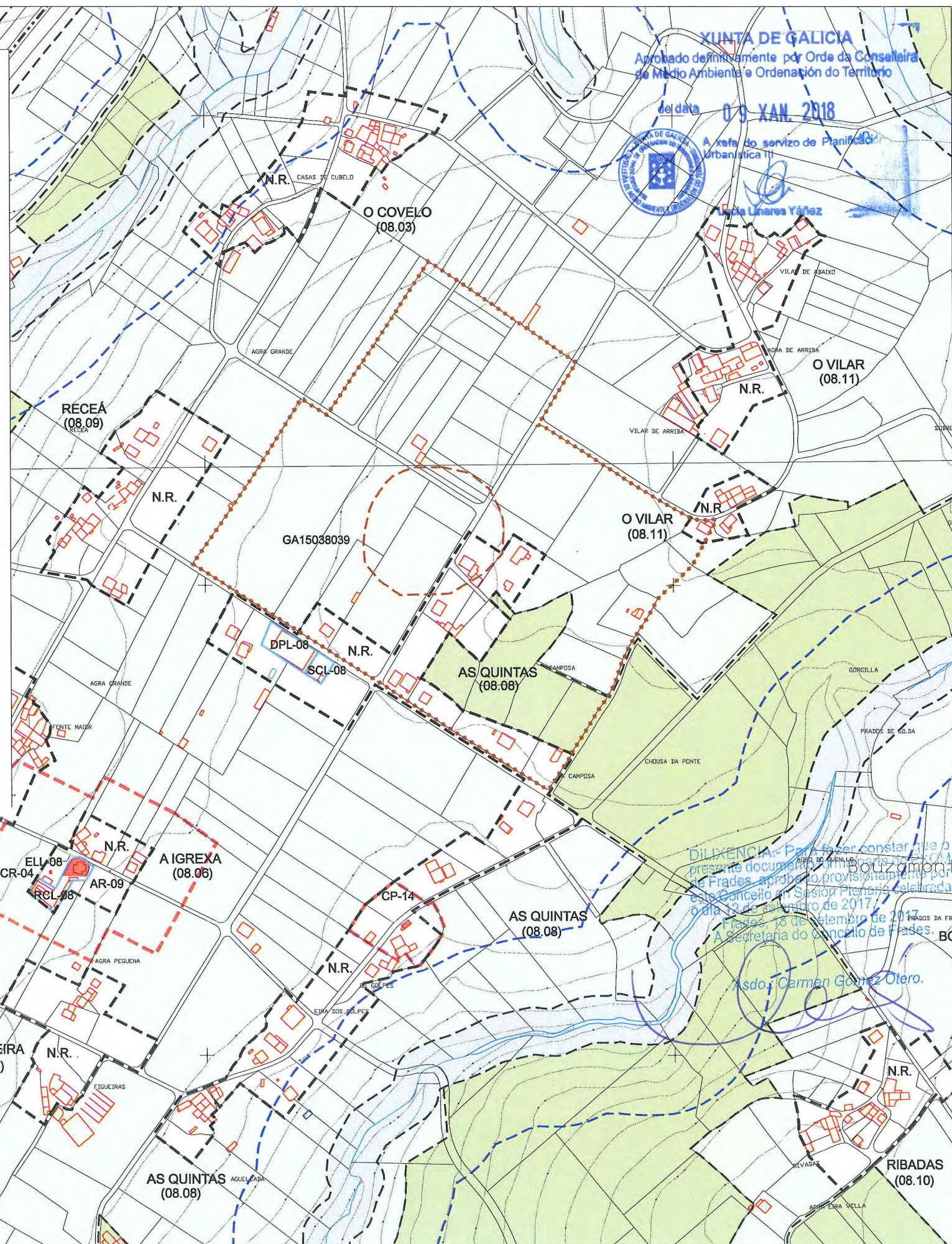

XUNTA DE GALICIA
Aprobado definitivamente por Orde da Conselleira de Medio Ambiente e Ordenación do Territorio
de data 09 XAN. 2018
A refer do servizo de Planificación Urbanística III
Carmen Gómez Otero

DILIXENCIA: Para facer constar que o presente documento foi aprobado por Frades, aprobo provisionalmente por este Concello en Sesión Plenaria celebrada o día 12 de setembro de 2017.
A Secretaria do Concello de Frades.

Asdo: Carmen Gómez Otero.

**CATÁLOGO DE XACEMENTOS ARQUEOLÓXICOS
CONCELLO DE FRADES**

NOME	Mámoa do Foxo	GRAO DE PROTECCIÓN III	CÓDIGO GA15038040
PARROQUIA	Vitre (S. Xoán)	PLANIMETRÍA (E. 1:10.000) CX-3 (E. 1:5.000) C-12	
LUGAR	O Casal	COORD. U.T.M. X 560.230 Y 4.765.480	Alt. 365 m s.n.m.
A. TIPOLÓXICA	Túmulo megalítico		
A. CULTURAL	Neolítico		
DESCRICIÓN	Túmulo megalítico catalogado o ano 1989.		
	<p>Durante a campaña de prospección levada a cabo o presente ano, procedeuse a inspeccionar a zona de localización do xacemento e o seu contorno, sen que se puidera detectarse sobre o terreo nin restos do mesmo nin ningún tipo de estrutura ou material que puidera indicarnos a súa presenza.</p> <p>Por outra parte a intensa repoboación de eucaliptos levada a cabo na parcela na que se localizaría, lévanos a pensar que o xacemento foi destruído.</p>		



ÁREA DE PROTECCIÓN INTEGRAL Superficie comprendida dentro do límite do perímetro máis externo do ben	ÁREA DE CAUTELA Entorno adaptado ó redor do perímetro máis externo do ben
----------------------------------------------------------------------------------------------------------------	-------------------------------------------------------------------------------------

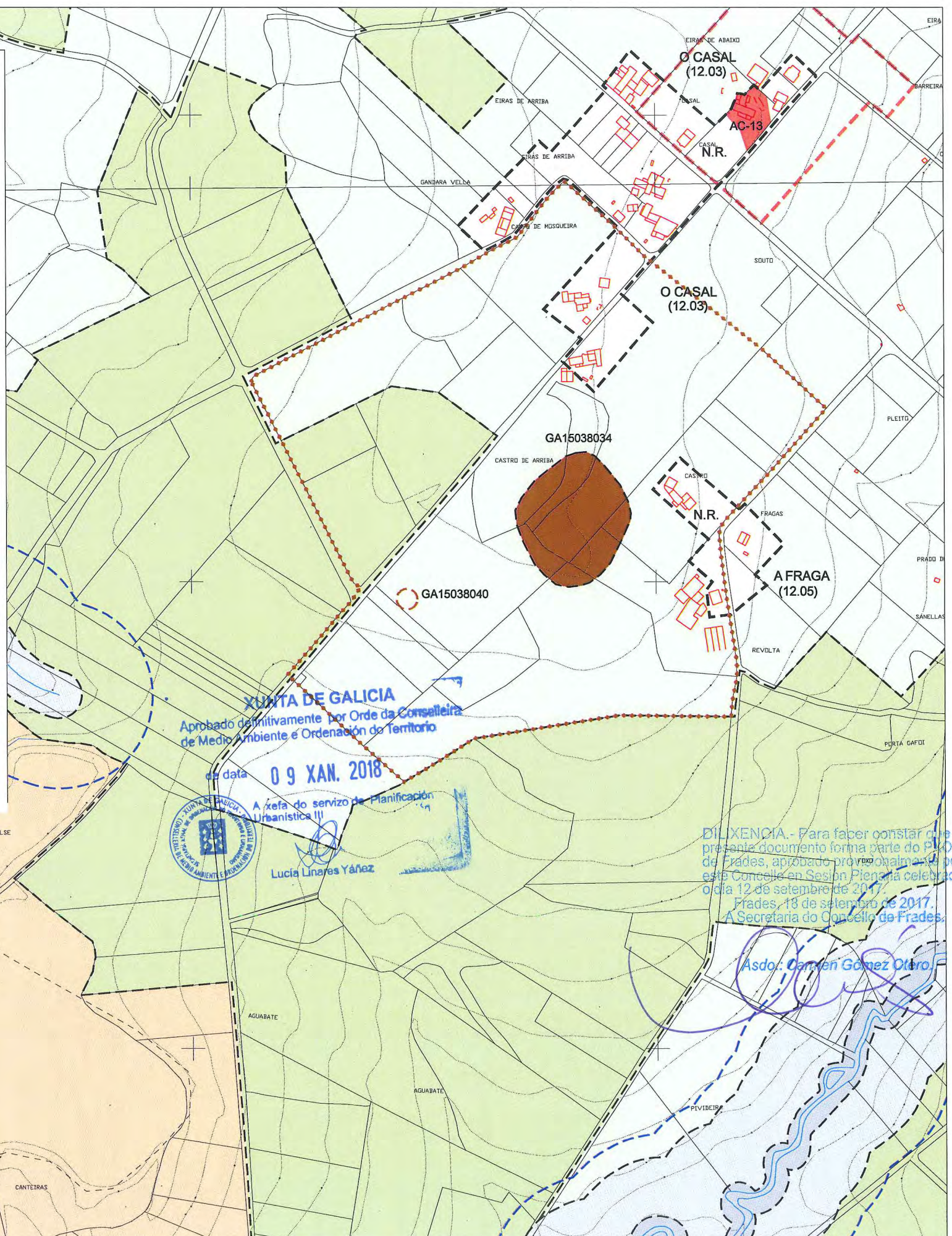

XUNTA DE GALICIA
Aprobado definitivamente por Orde da Conselleira de Medio Ambiente e Ordenación do Territorio
da data **09 XAN. 2018**
A xefa do servizo de Planificación Urbanística III
Lucía Linares Yáñez

DILIXENCIA. - Para facer constar que o presente documento forma parte do PLOM de Frades, aprobado provisionalmente por este Concelle en Sesión Plena celebrada o día 12 de setembro de 2017.
Frades, 18 de setembro de 2017.
A Secretaria do Concello de Frades.

Asdo: Carmen Gómez Otero

	ÁREA DE PROTECCIÓN INTEGRAL DO XAC. ARQUEOLÓXICO (GRAO II.1)
	LÍMITE DA ÁREA DE RESPETO XACEMENTO ARQUEOLÓXICO (GRAO II.2)
	PROTECCIÓN NON INTEGRAL (GRAO III)

**CATÁLOGO DE XACEMENTOS ARQUEOLÓXICOS
CONCELLO DE FRADES**

NOME	Castro da Carballeira	GRAO DE PROTECCIÓN II	CÓDIGO GA15038041
PARROQUIA	Gafói (Sta Mariña)	PLANIMETRÍA (E. 1:10.000) CX-3 (E. 1:5.000) C-12	
LUGAR	A Carballeira	COORD. U.T.M. X 560.290 Y 4.763.620	Alt. 357 m s.n.m.
A. TIPOLÓXICA	Asentamento fortificado		
A. CULTURAL	Idade do Ferro		

DESCRICIÓN Xacemento castrexo formado, aparentemente, por un recinto simple de forma tendente a circular, do que non se poden dar unhas dimensións aproximadas debido á forte destrución que sufriron as súas estruturas defensivas.



Actualmente só se conserva un pequeno tramo do parapeto delimitador da croa na zona Norte do xacemento, nas proximidades da aldea da *Carballeira*, onde se conserva nunha lonxitude aproximada de 50 m, presentando unha altura máxima con respecto ó exterior de 2-3 m, mentres que cara ó interior só é visible nunha altura que oscila entre 50 cm e 1 m.

ÁREA DE PROTECCIÓN INTEGRAL
Superficie comprendida dentro do límite do perímetro máis externo do ben

ÁREA DE CAUTELA
Entorno adaptado ó redor do perímetro máis externo do ben

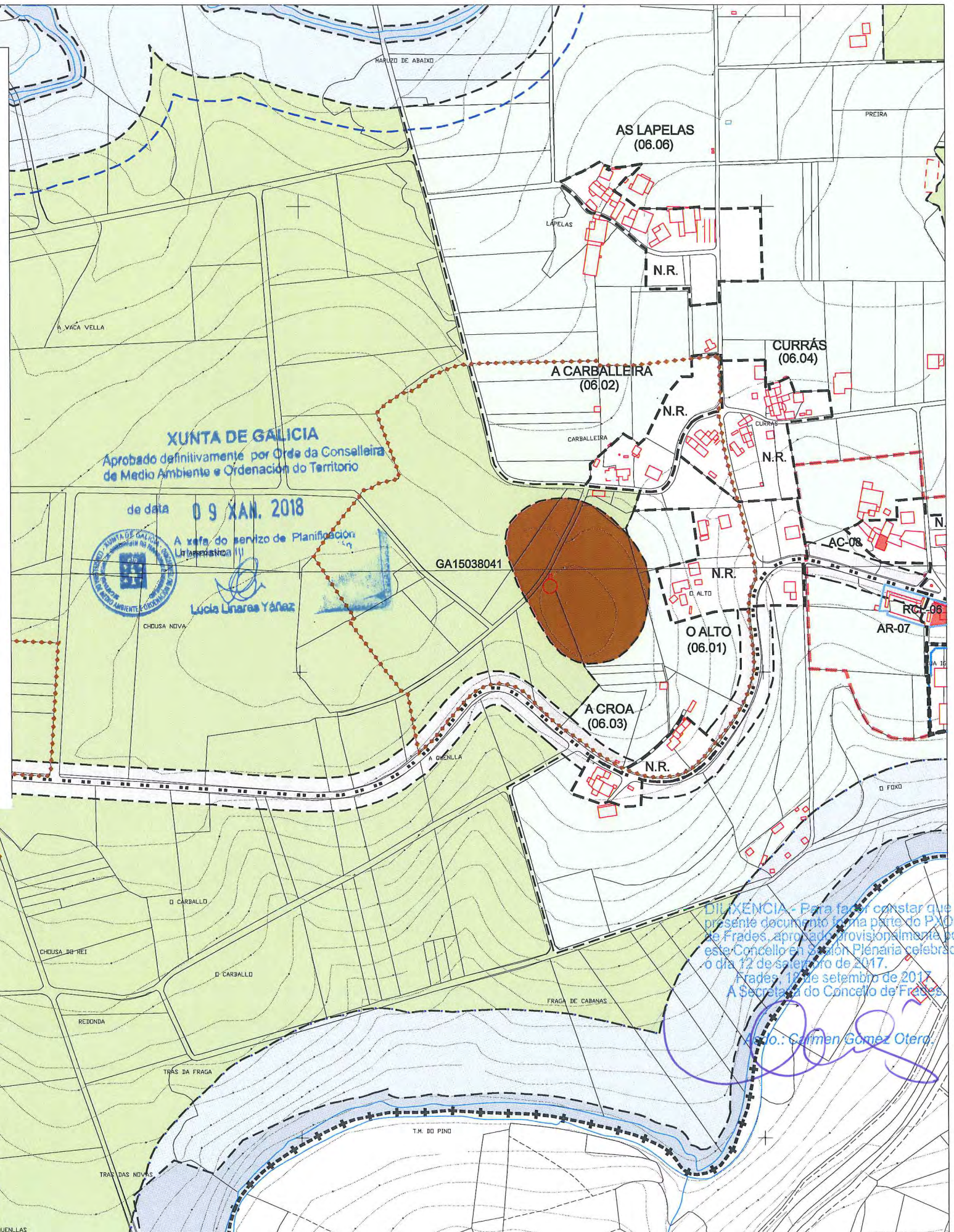

DILIXENCIA - Para facer constar que o presente documento forma parte do PADM de Frades, aprobado provisionalmente por este Concello en sesión Plenaria celebrada o día 12 de setembro de 2017.
Frades, 18 de setembro de 2017.
A Secretaría do Concello de Frades.

Carmen Gómez Otero

- ÁREA DE PROTECCIÓN INTEGRAL DO XAC. ARQUEOLÓXICO (GRAO II.1)**
- LÍMITE DA ÁREA DE RESPETO XACEMENTO ARQUEOLÓXICO (GRAO II.2)**
- PROTECCIÓN NON INTEGRAL (GRAO III)**



**CATALOGO DE XACEMENTOS ARQUEOLÓXICOS
CONCELLO DE FRADES**

NOME	Túmulo nº 2 do Coto das Medorras	GRAO DE PROTECCIÓN	III	CÓDIGO	GA15038042
PARROQUIA	Aiazo (S. Pedro)	PLANIMETRÍA	(E. 1:10.000) CX-2 (E. 1:5.000) C-15		
LUGAR	Fonsá	COORD. U.T.M.	X 558.920 Y 4.763.405	Alt.	345 m s.n.m.
A. TIPOLOXICA	Túmulo indeterminado				
A. CULTURAL	Indeterminado				

DESCRIPCIÓN Xacemento catalogado o ano 1989, e do que posiblemente procede un muíño circular.



Durante a campaña de prospección levada a cabo o presente ano, puido localizarse na zona de emprazamento deste xacemento unha lomba duns 15-20 m de lonxitude e uns escasos 30 cm de alto que actualmente serve de límite entre dúas propiedades.

Así mesmo, débese ter en conta a proximidade existente con respecto ó *Castro do Coto das Medorras (GA15038031)*, polo que é moi probable que se tratase dalgún tipo de estrutura relacionada con este asentamento castrexo.



ÁREA DE PROTECCIÓN INTEGRAL
Superficie comprendida dentro do límite do perímetro máis externo do ben

ÁREA DE CAUTELA
Entorno adaptado ó redor do perímetro máis externo do ben

-  **ÁREA DE PROTECCIÓN INTEGRAL DO XAC. ARQUEOLÓXICO (GRAO II.1)**
-  **LÍMITE DA ÁREA DE RESPETO XACEMENTO ARQUEOLÓXICO (GRAO II.2)**
-  **PROTECCIÓN NON INTEGRAL (GRAO III)**

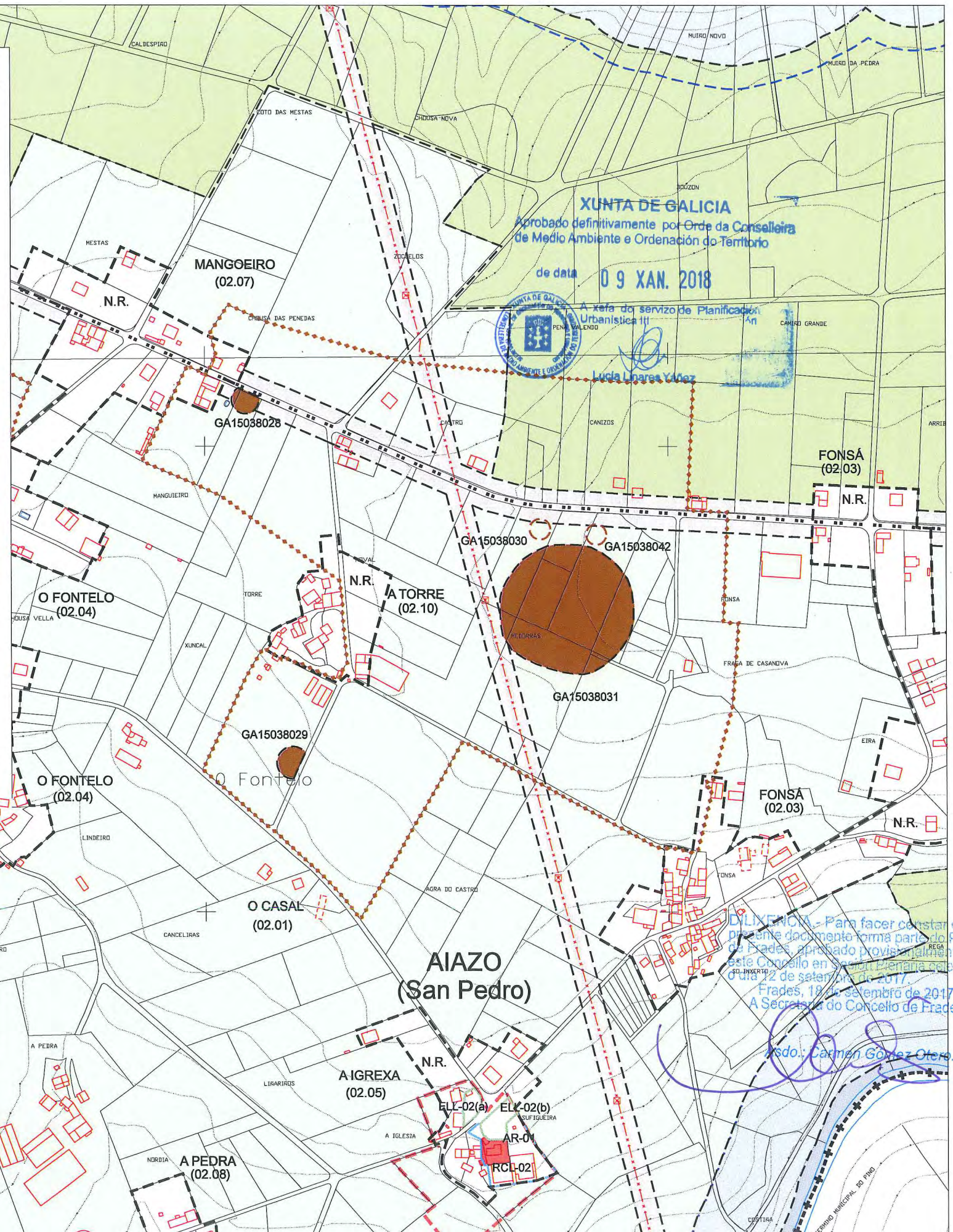

DILIXENCIA - Para facer constar que o presente documento forma parte do PXOM de Frades, aprobado provisionalmente por este Concello en súa Plena Plenario celebrada o día 22 de setembro de 2017.
Frades, 18 de setembro de 2017.
A Secretraría do Concello de Frades.

Asido: Carmen Gómez Otero

**CATÁLOGO DE XACEMENTOS ARQUEOLÓXICOS
CONCELLO DE FRADES**

NOME	Mámoa da Peneda de Guntin	GRAO DE PROTECCIÓN	III	CÓDIGO	GA15038043
PARROQUIA	Aiazo (S. Pedro)	PLANIMETRÍA	(E. 1:10.000) CX-2	(E. 1:5.000)	C-15
LUGAR	O Fontelo	COORD. U.T.M.	X 557.700 Y 4.763.085	Alt.	330 m s.n.m.
A. TIPOLOXICA	Túmulo megalítico				
A. CULTURAL	Neolítico				
DESCRIPCIÓN	<p>Túmulo megalítico que contería no seu interior unha cámara de importantes dimensións da que se conservan descontextualizados seis chantos e parte da tapa.</p> <p>Segundo as informacións aportadas polos habitantes do lugar sábese con total certeza cal sería o chanto de cabeceira así como o que se situaría inmediatamente pegado a el polo lado Noreste.</p> <p>Os outros chantos, así como a tapa, debían estar totalmente cubertos pola masa tumular, pois ningún dos numerosos informantes consultados se lembraba deles.</p> <p>Segundo as informacións recollidas, o xacemento foi practicamente destruído ó abrirese unha pista da concentración parcelaria o ano 1994.</p>				



ÁREA DE PROTECCIÓN INTEGRAL

(non se delimitou)

ÁREA DE CAUTELA

Entorno adaptado ó redor do perímetro máis externo do ben

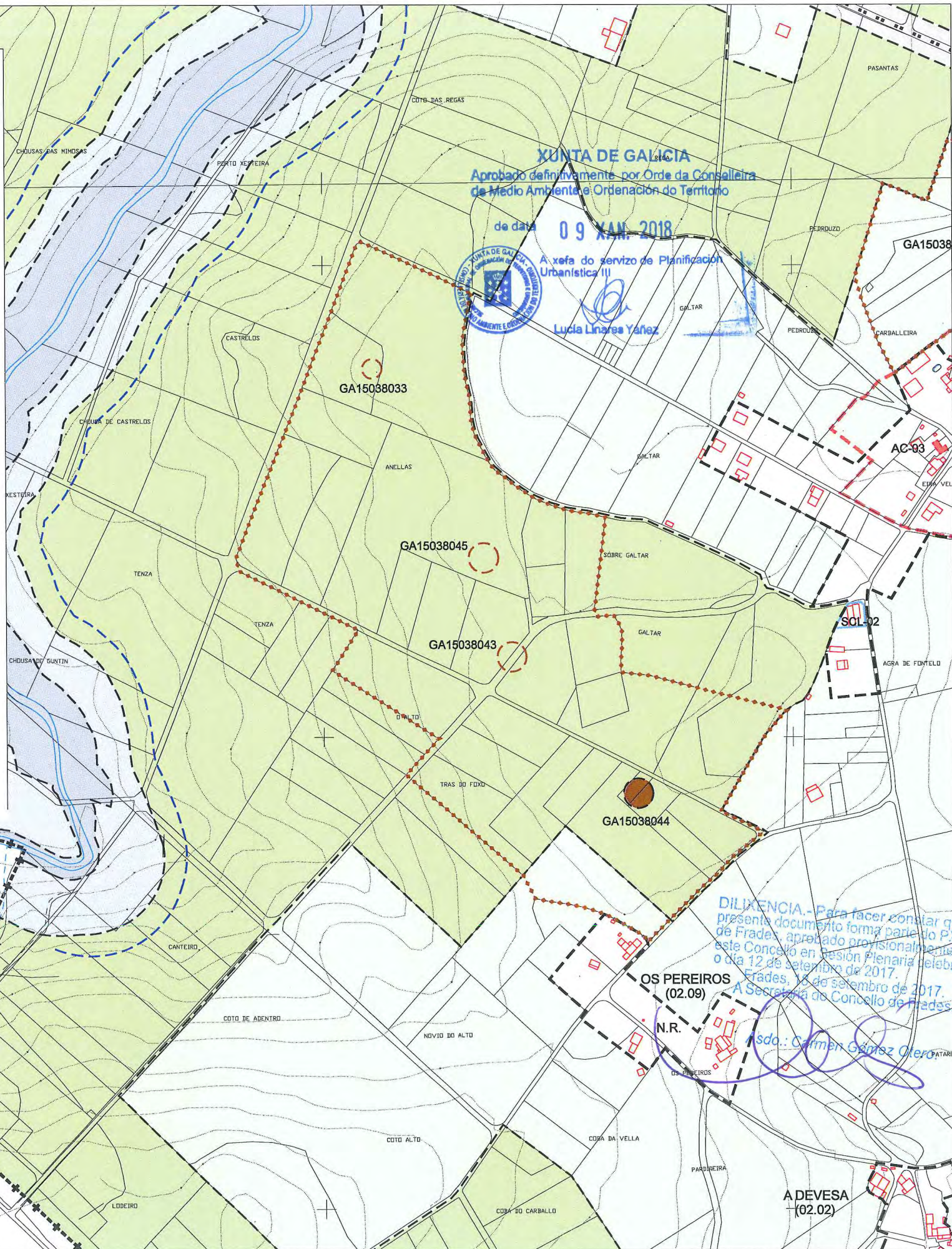

XUNTA DE GALICIA
Aprobado definitivamente por Orde da Conselleira de Medio Ambiente e Ordenación do Territorio
de data **09 XAN. 2018**
A xefa do servizo de Planificación Urbanística III
Lucía Linares Yañez

*DILIXENCIA.- Para facer constar que o presente documento forma parte do PXOM de Frades, aprobado provisionalmente por este Concello en Sesión Plenaria celebrada o día 12 de setembro de 2017.
Frades, 12 de setembro de 2017.
A Secretaría do Concello de Frades.
Asdo.: Carmen Gómez Otero*

- ÁREA DE PROTECCIÓN INTEGRAL DO XAC. ARQUEOLÓXICO (GRAO II.1)**
- LÍMITE DA ÁREA DE RESPETO XACEMENTO ARQUEOLÓXICO (GRAO II.2)**
- PROTECCIÓN NON INTEGRAL (GRAO III)**



**CATÁLOGO DE XACEMENTOS ARQUEOLÓXICOS
CONCELLO DE FRADES**

NOME	Mámoa do Monte de Cruces	GRAO DE PROTECCIÓN	II	CÓDIGO	GA15038044
PARROQUIA	Aiazo (S. Pedro)	PLANIMETRÍA	(E. 1:10.000) CX-2	(E. 1:5.000)	C-15
LUGAR	O Fontelo	COORD. U.T.M.	X 557.835 Y 4.762.940	Alt.	330 m s.n.m.
A. TIPOLOXICA	Túmulo megalítico				
A. CULTURAL	Neolítico				



DESCRIPCIÓN Túmulo de 15 m. de diámetro e uns 80 cm. de altura catalogado o ano 1996.



Na prospección realizada no presente ano non puido localizarse este xacemento, xa que a parcela na que se localiza está cuberta por unha densa vexetación que impide a súa inspección detallada.

De calquera xeito debe sinalarse que esta parcela está actualmente repoboada con eucaliptos polo que cabe supoñer que o túmulo sufriría novas e maiores alteracións no momento de ser realizada esta repoboación.

ÁREA DE PROTECCIÓN INTEGRAL Superficie comprendida dentro do límite do perímetro máis externo do ben	ÁREA DE CAUTELA Entorno adaptado ó redor do perímetro máis externo do ben
----------------------------------------------------------------------------------------------------------------	-------------------------------------------------------------------------------------

 **ÁREA DE PROTECCIÓN INTEGRAL DO XAC. ARQUEOLÓXICO (GRAO II.1)**
 **LÍMITE DA ÁREA DE RESPETO XACEMENTO ARQUEOLÓXICO (GRAO II.2)**
 **PROTECCIÓN NON INTEGRAL (GRAO III)**

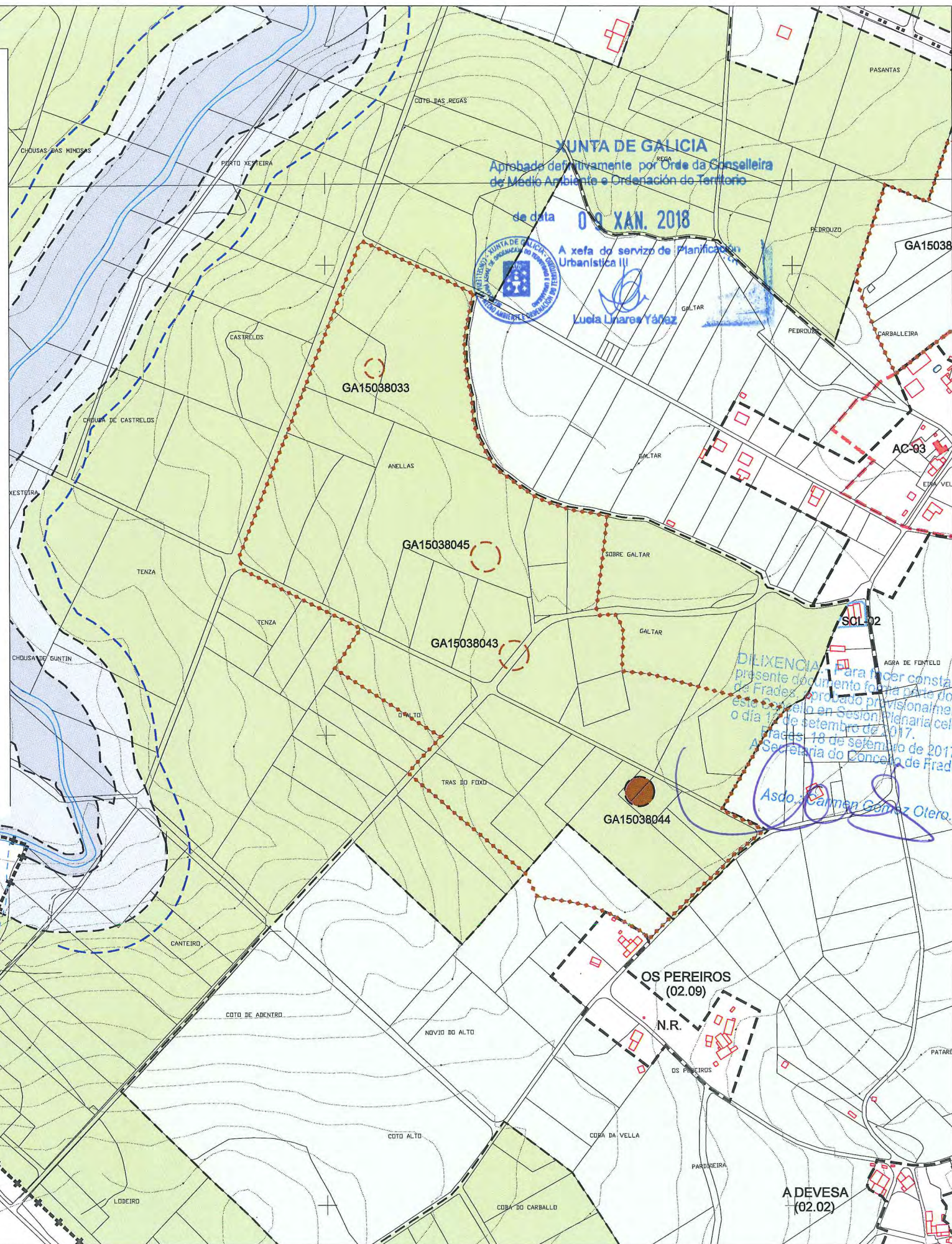

**CATÁLOGO DE XACEMENTOS ARQUEOLÓXICOS
CONCELLO DE FRADES**

NOME	Medorra das Anellas	GRAO DE PROTECCIÓN	III	CÓDIGO	GA15038045
PARROQUIA	Aiazo (S. Pedro)	PLANIMETRÍA	(E. 1:10.000) CX-2	(E. 1:5.000)	C-15
LUGAR	O Fontelo	COORD. U.T.M.	X 557.670 Y 4.763.190	Alt.	330 m s.n.m.
A. TIPOLOXICA	Túmulo indeterminado				
A. CULTURAL	Indeterminado / I. Ferro				

DESCRIPCIÓN Xacemento catalogado o ano 1996.



Aínda que orixinarmente debía acadar uns 20-25 m. de diámetro e unha altura aproximada de 1'50 m; no momento da súa catalogación só conservaba na zona Leste, un pequeno "segmento" da superficie tumular, cunhas dimensións de 15 m de lonxitude, 6 m. de ancho e unha altura de 1 m.

Na prospección realizada no presente ano non puido localizarse este xacemento arqueolóxico, podendo constatar-se que a parcela na que se localizaba foi nesta última década roturada e repoboada con eucaliptos.

ÁREA DE PROTECCIÓN INTEGRAL
(non se delimitou)

ÁREA DE CAUTELA
Entorno adaptado ó redor do perímetro máis externo do ben

	ÁREA DE PROTECCIÓN INTEGRAL DO XAC. ARQUEOLÓXICO (GRAO II.1)
	LÍMITE DA ÁREA DE RESPETO XACEMENTO ARQUEOLÓXICO (GRAO II.2)
	PROTECCIÓN NON INTEGRAL (GRAO III)

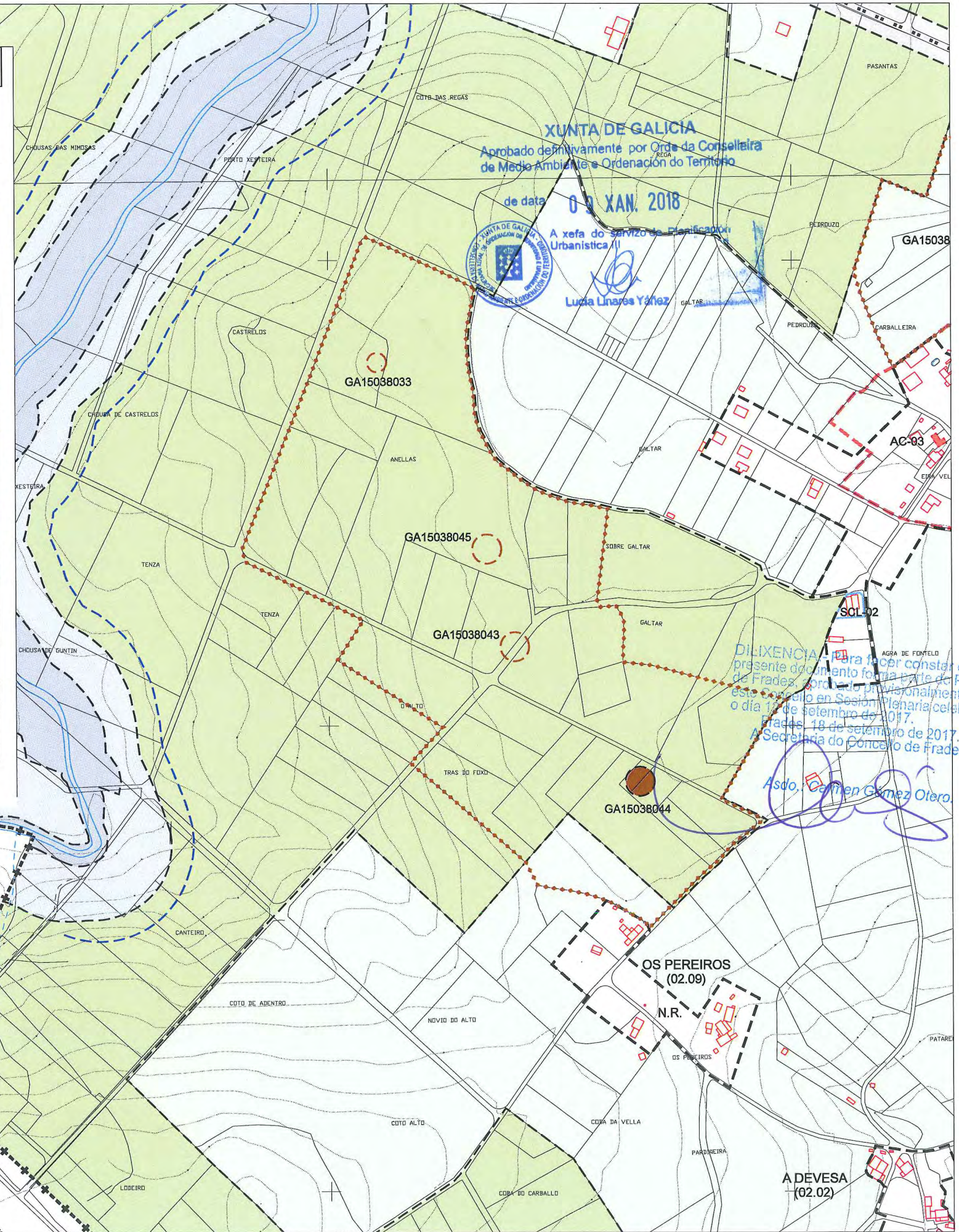

DILIXENCIA para facer constar que o presente documento forma parte do PXOM de Frades, aprobado provisionalmente por este Concello en Sesión Plenaria celebrada o día 17 de setembro de 2017.
Frades, 18 de setembro de 2017.
A Secretaría do Concello de Frades.

Asdo. Carmen Gómez Otero

**CATÁLOGO DE XACEMENTOS ARQUEOLÓXICOS
CONCELLO DE FRADES**

NOME	Mámoa da Peneda das Pasantas	GRAO DE PROTECCIÓN	III	CÓDIGO	GA15038046
PARROQUIA	Aiazo (S. Pedro)	PLANIMETRÍA	(E. 1:10.000) CX-2	(E. 1:5.000)	C-15
LUGAR	O Fontelo	COORD. U.T.M.	X 558.190 Y 4.763.545	Alt.	330 m s.n.m.
A. TIPOLOXICA	Túmulo megalítico				
A. CULTURAL	Neolítico				
DESCRIPCIÓN	<p>Xacemento catalogado o ano 1996 a partir das informacións aportadas por diferentes persoas da aldea de <i>Fontelo</i>.</p> <p>Segundo estas informacións, poucos anos antes, no lugar coñecido como a <i>Peneda das Pasantas</i>, destruíuse un túmulo que aínda conservaba un chanto fincado, de aproximadamente 2'50 m. de alto e 1 m. de ancho.</p> <p>Este xacemento foi totalmente arrasado, e no lugar onde se atopaba enterrouse coa axuda dunha pala mecánica o chanto do que antes falabamos.</p> <p>Na prospección realizada no presente ano non se acadaron novas informacións relativas a este xacemento, constatándose unhas condicións de conservación do lugar de localización e do seu contorno semellantes ás do momento da súa catalogación.</p>				



ÁREA DE PROTECCIÓN INTEGRAL

(non se delimitou)

ÁREA DE CAUTELA

Entorno adaptado ó redor do perímetro máis externo do ben

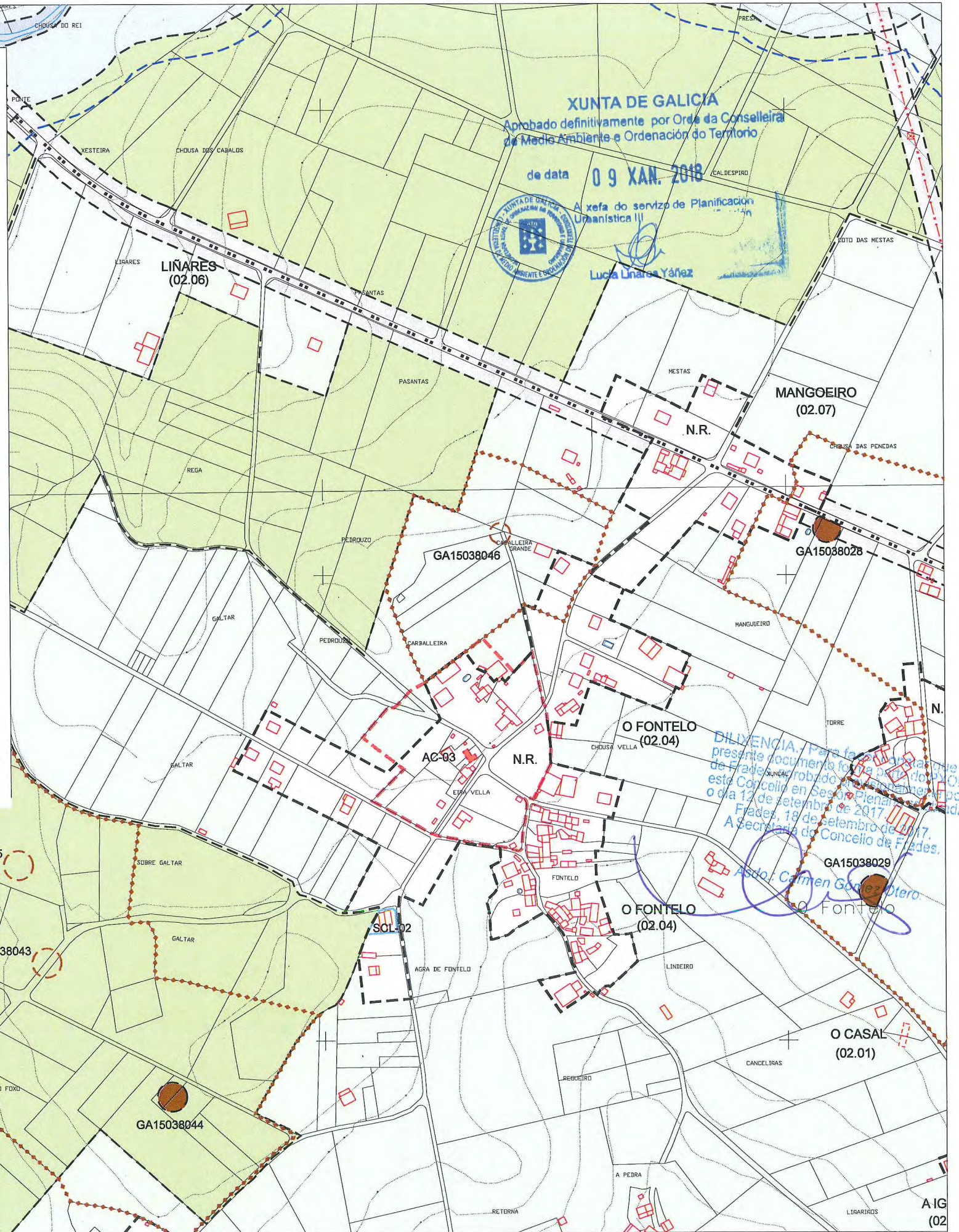

DILIXENCIA: Para facer constar que o presente documento foi aprobado polo Concello de Frades no Pleno Municipal celebrado o día 12 de setembro de 2017. A Secretraría do Concello de Frades. 18 de setembro de 2017. *Asda. Carmen González Piñero.*

	ÁREA DE PROTECCIÓN INTEGRAL DO XAC. ARQUEOLÓXICO (GRAO II.1)
	LÍMITE DA ÁREA DE RESPETO XACEMENTO ARQUEOLÓXICO (GRAO II.2)
	PROTECCIÓN NON INTEGRAL (GRAO III)

O OUTEIRO (07.03)

CATÁLOGO DE XACEMENTOS ARQUEOLÓXICOS CONCELLO DE FRADES

NOME	Mámoa da Rega	GRAO DE PROTECCIÓN	II	CÓDIGO	GA15038047
PARROQUIA	Moar (Santaia)	PLANIMETRÍA	(E. 1:10.000) CX-2	(E. 1:5.000)	C-10
LUGAR	Vilarello	COORD. U.T.M.	X 554.856 Y 4.765.470	Alt.	360 m s.n.m.
A. TIPOLOXICA	Túmulo megalítico				
A. CULTURAL	Neolítico				

DESCRIPCIÓN Túmulo megalítico de aproximadamente 17 m de diámetro e 1,5 m de altura máxima na zona Oeste.



A súa posición no punto de inflexión do rechán no que se empraza fai que a súa maior visibilidade e altura se dea precisamente nesta dirección, mentres que na zona Leste só levanta uns 50 cm.

Na zona central do túmulo apréciase o furado de violación, duns 3-4 m de diámetro e 30-40 cm de fondo, aparentemente moi colmado.

ÁREA DE PROTECCIÓN INTEGRAL

Superficie comprendida dentro do límite do perímetro máis externo do ben

ÁREA DE CAUTELA

Entorno adaptado ó redor do perímetro máis externo do ben

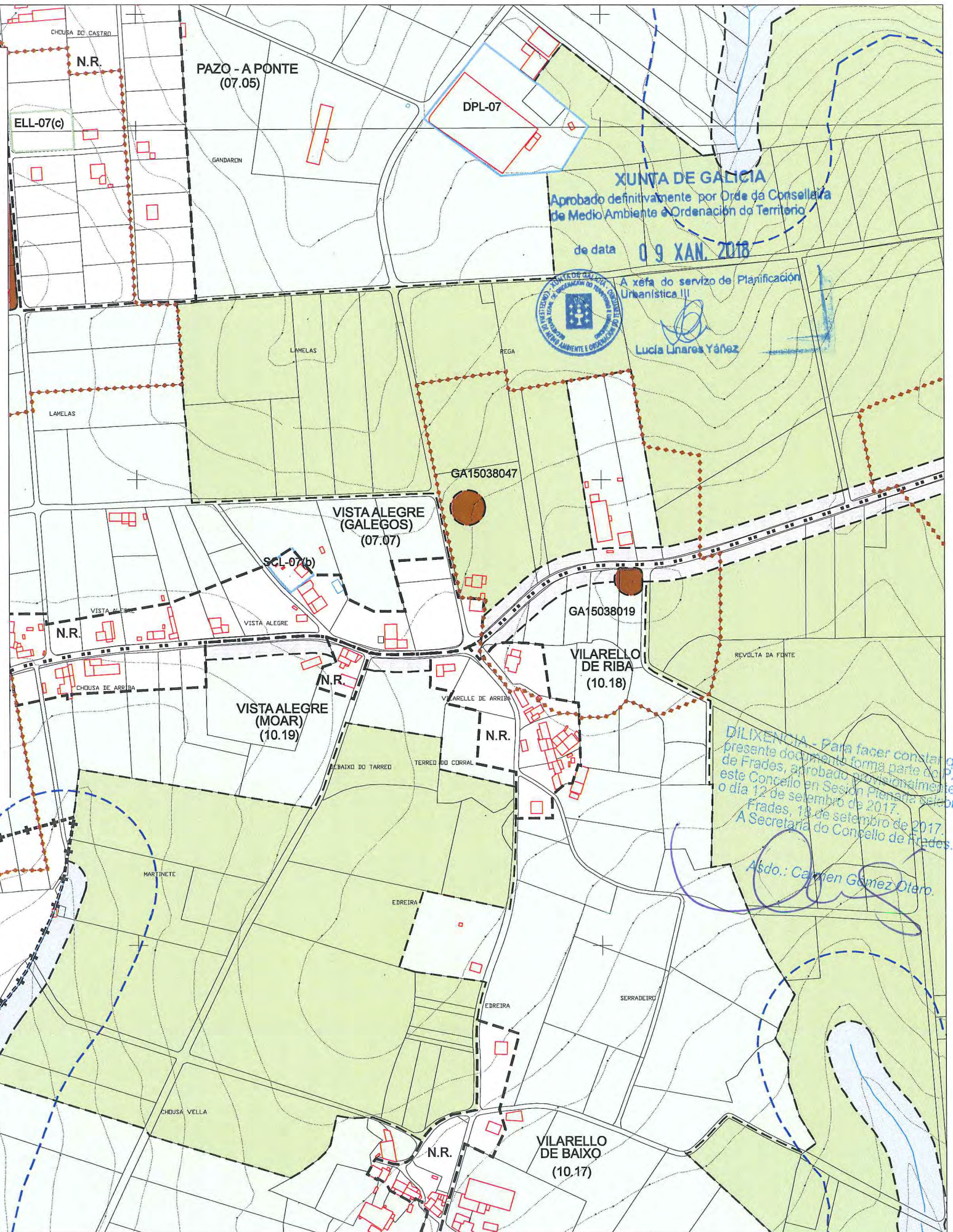

XUNTA DE GALICIA
Aprobado definitivamente por Orde da Conselleira de Medio Ambiente e Ordenación do Territorio
de data 09 XAN. 2018



A xefa do servizo de Planificación Urbanística III
Lucía Linares Yáñez

DILIXENCIA - Para facer constar que o presente documento forma parte do PXOM de Frades, aprobado definitivamente por este Concello en Sesión Plena celebrada o día 12 de setembro de 2017.
Frades, 13 de setembro de 2017.
A Secretaría do Concello de Frades.

Asdo.: Carmen Gómez Otero

- ÁREA DE PROTECCIÓN INTEGRAL DO XAC. ARQUEOLÓXICO (GRAO II.1)
- LÍMITE DA ÁREA DE RESPETO XACEMENTO ARQUEOLÓXICO (GRAO II.2)
- PROTECCIÓN NON INTEGRAL (GRAO III)



**CATÁLOGO DE XACEMENTOS ARQUEOLÓXICOS
CONCELLO DE FRADES**

NOME	Mámoa do Monte do Carqueixal	GRAO DE PROTECCIÓN	II	CÓDIGO	GA15038048
PARROQUIA	Frades (S. Martiño)	PLANIMETRÍA	(E. 1:10.000) CX-2	(E. 1:5.000)	C-07
LUGAR	San Martiño	COORD. U.T.M.	X 557.125 Y 4.766.510	Alt.	383 m s.n.m.

A. TIPOLÓXICA Túmulo megalítico

A. CULTURAL Neolítico

DESCRICIÓN Túmulo megalítico de aproximadamente 15 m de diámetro e 1 m de altura aproximada.



Presenta un furado de violación lixeiramente descentrado cara ó Norte do túmulo, duns 3 m de diámetro e 30 cm de fondo.

Así mesmo, a actividade forestal desenvolvida na propiedade na que se sitúa parece ter rebaixado lixeiramente o volume da masa tumular.

ÁREA DE PROTECCIÓN INTEGRAL
Superficie comprendida dentro do límite do perímetro máis externo do ben

ÁREA DE CAUTELA
Entorno adaptado ó redor do perímetro máis externo do ben

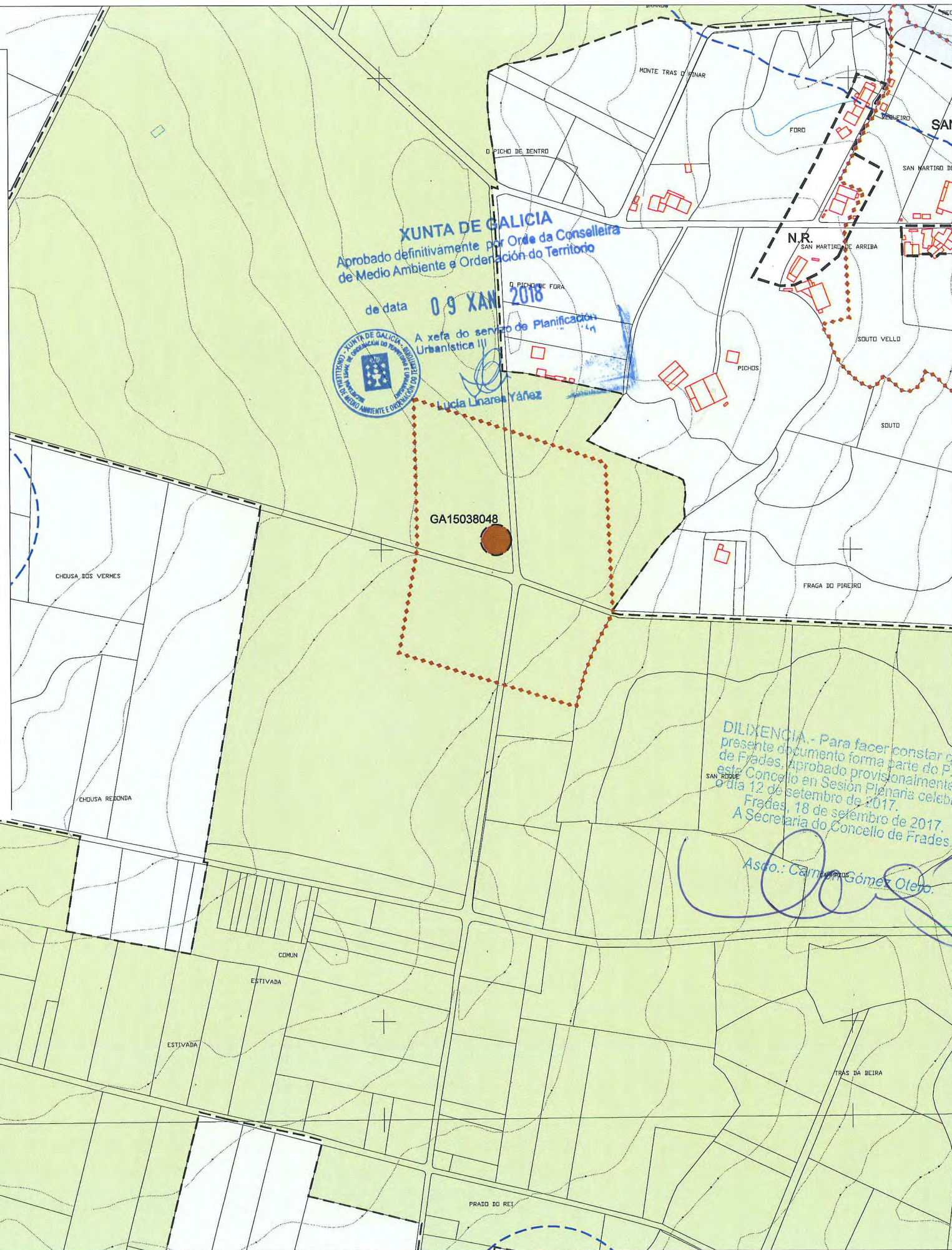

	ÁREA DE PROTECCIÓN INTEGRAL DO XAC. ARQUEOLÓXICO (GRAO II.1)
	LÍMITE DA ÁREA DE RESPETO XACEMENTO ARQUEOLÓXICO (GRAO II.2)
	PROTECCIÓN NON INTEGRAL (GRAO III)

**CATÁLOGO DE XACEMENTOS ARQUEOLÓXICOS
CONCELLO DE FRADES**

NOME Mámoa nº 2 da Chousa do Muíño	GRAO DE PROTECCIÓN II	CÓDIGO GA15038050
PARROQUIA Frades (S. Martiño)	PLANIMETRÍA (E. 1:10.000) CX-2 (E. 1:5.000) C-07	
LUGAR San Martiño	COORD. U.T.M. X 558.322 Y 4.766.208	Alt. 335 m s.n.m.
A. TIPOLOXICA Túmulo megalítico		
A. CULTURAL Neolítico		
DESCRIPCIÓN Túmulo megalítico de aproximadamente 16 m de diámetro e só 40 cm de altura conservada. Sitúase a uns 70 m ó Suroeste da mámoa nº 1 desta necrópole. O volume da masa tumular atópase moi rebaixada como consecuencia das labores agrícolas desenvolvidos na propiedade na que se empraza, ata tal punto que na actualidade só é visible cando a vexetación existente na pradería ten escasa altura. A reiteración destes labores agrícolas poden provocar a curto prazo a súa destrución total.		



ÁREA DE PROTECCIÓN INTEGRAL Superficie comprendida dentro do límite do perímetro máis externo do ben	ÁREA DE CAUTELA Entorno adaptado ó redor do perímetro máis externo do ben
----------------------------------------------------------------------------------------------------------------	-------------------------------------------------------------------------------------

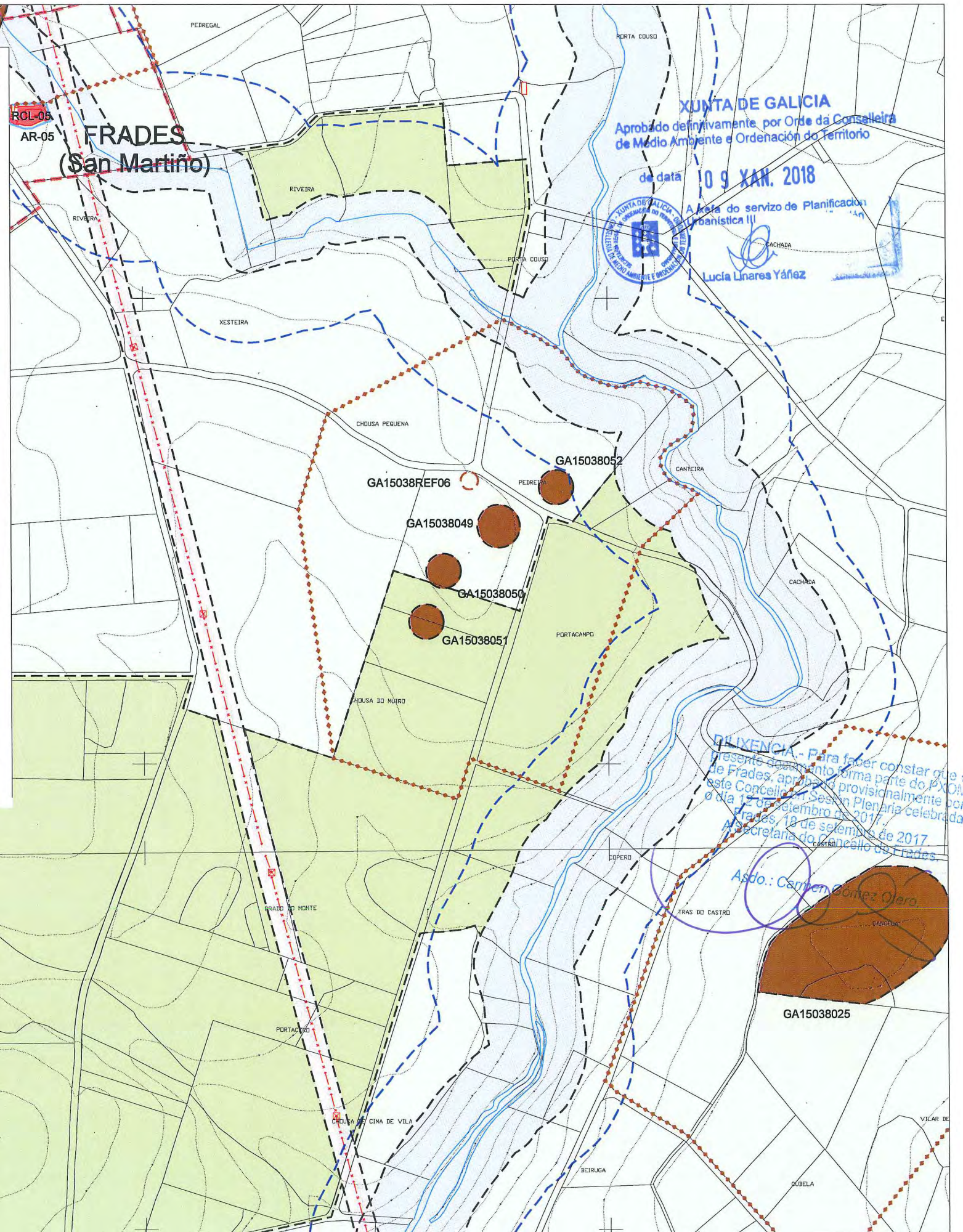

RELIXENCIA.- Para facer constar que o presente documento forma parte do PXOM de Frades, aprobado provisionalmente por este Concello na Sesión Plenaria celebrada o día 12 de setembro do 2017, en Frades, 18 de setembro de 2017. A Secretaría do Concello de Frades.

Asdo.: Carmen Gómez Otero

**CATÁLOGO DE XACEMENTOS ARQUEOLÓXICOS
CONCELLO DE FRADES**

NOME Mámoa nº 3 da Chousa do Muíño	GRAO DE PROTECCIÓN II	CÓDIGO GA15038051
PARROQUIA Frades (S. Martiño)	PLANIMETRÍA (E. 1:10.000) CX-2 (E. 1:5.000) C-07	
LUGAR San Martiño	COORD. U.T.M. X 558.304 Y 4.766.149	Alt. 335 m s.n.m.
A. TIPOLOXICA Túmulo megalítico		
A. CULTURAL Neolítico		
DESCRICIÓN Túmulo megalítico de aproximadamente 16 m de diámetro e 80 cm de altura conservada.		
Sítuase a uns 60 m ó SSW da mámoa nº 2 desta necrópole.		
Actualmente serve de límite entre dúas propiedades repoboadas de eucaliptos.		
Esta repoboación de eucaliptos esmoreceu o volume da masa tumular, chegando case a ocultar o furado de violación central, que na actualidade identificase cunha pequena depresión de aproximadamente 1 m de diámetro e 20 cm de fondo.		
A reiteración dos labores forestais que se están a desenvolver sobre o xacemento poden provocar a curto prazo a súa destrución total.		



ÁREA DE PROTECCIÓN INTEGRAL Superficie comprendida dentro do límite do perímetro máis externo do ben	ÁREA DE CAUTELA Entorno adaptado ó redor do perímetro máis externo do ben
----------------------------------------------------------------------------------------------------------------	-------------------------------------------------------------------------------------

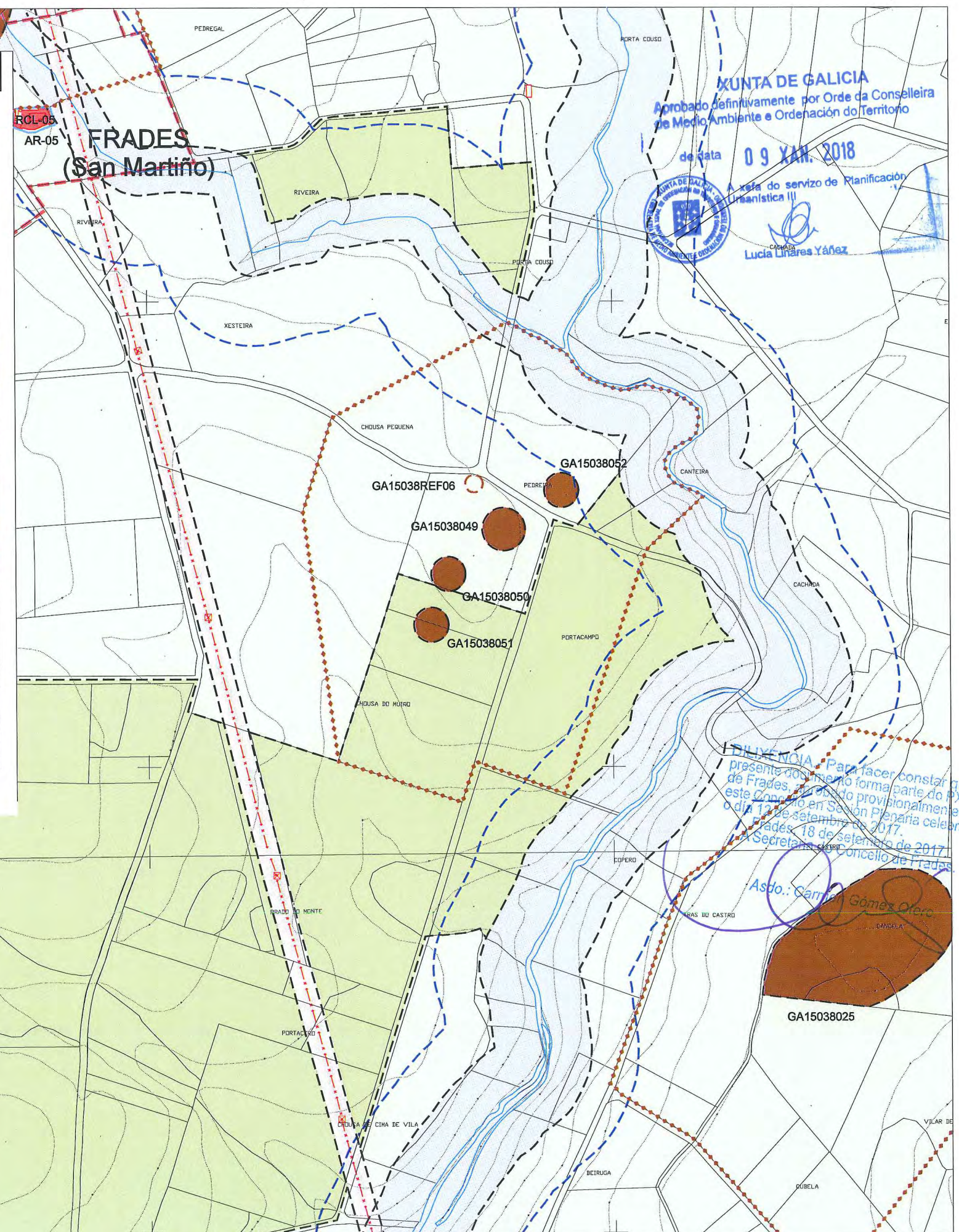

MUNTA DE GALICIA
Aprobado definitivamente por Orde da Conselleira de Medio Ambiente e Ordenación do Territorio
de data **09 XAN. 2018**
Área do servizo de Planificación Urbanística III
Lucía Linares Yáñez

RESOLUCIÓN Para facer constar que o presente documento forma parte do PXOM de Frades, e foi aprobado provisionalmente por este Concello en Sesión Plena celebrada o día 12 de setembro de 2017.
Frades, 18 de setembro de 2017.
Secretaría do Concello de Frades

Asdo.: *Carmen Gómez Otero*



**CATÁLOGO DE XACEMENTOS ARQUEOLÓXICOS
CONCELLO DE FRADES**

NOME	Mámoa nº 4 da Chousa do Muíño	GRAO DE PROTECCIÓN	II	CÓDIGO	GA15038052
PARROQUIA	Frades (S. Martiño)	PLANIMETRÍA	(E. 1:10.000) CX-2 (E. 1:5.000) C-07		
LUGAR	San Martiño	COORD. U.T.M.	X 558.444 Y 4.766.297	Alt.	332 m s.n.m.

A. TIPOLOXICA	Túmulo megalítico
A. CULTURAL	Neolítico

DESCRIPCIÓN Túmulo megalítico de aproximadamente 16 m de diámetro e só 40 cm de altura conservada.

Sitúase a uns 70 m ó Nordés da mámoa nº 1 desta necrópole.

O volume da masa tumular atópase moi rebaixada como consecuencia dos labores agrícolas desenvolvidos na propiedade na que se empraza.

A reiteración destes labores agrícolas sobre o xacemento poden provocar a curto prazo a súa destrución total.



ÁREA DE PROTECCIÓN INTEGRAL
Superficie comprendida dentro do límite do perímetro máis externo do ben

ÁREA DE CAUTELA
Entorno adaptado ó redor do perímetro máis externo do ben

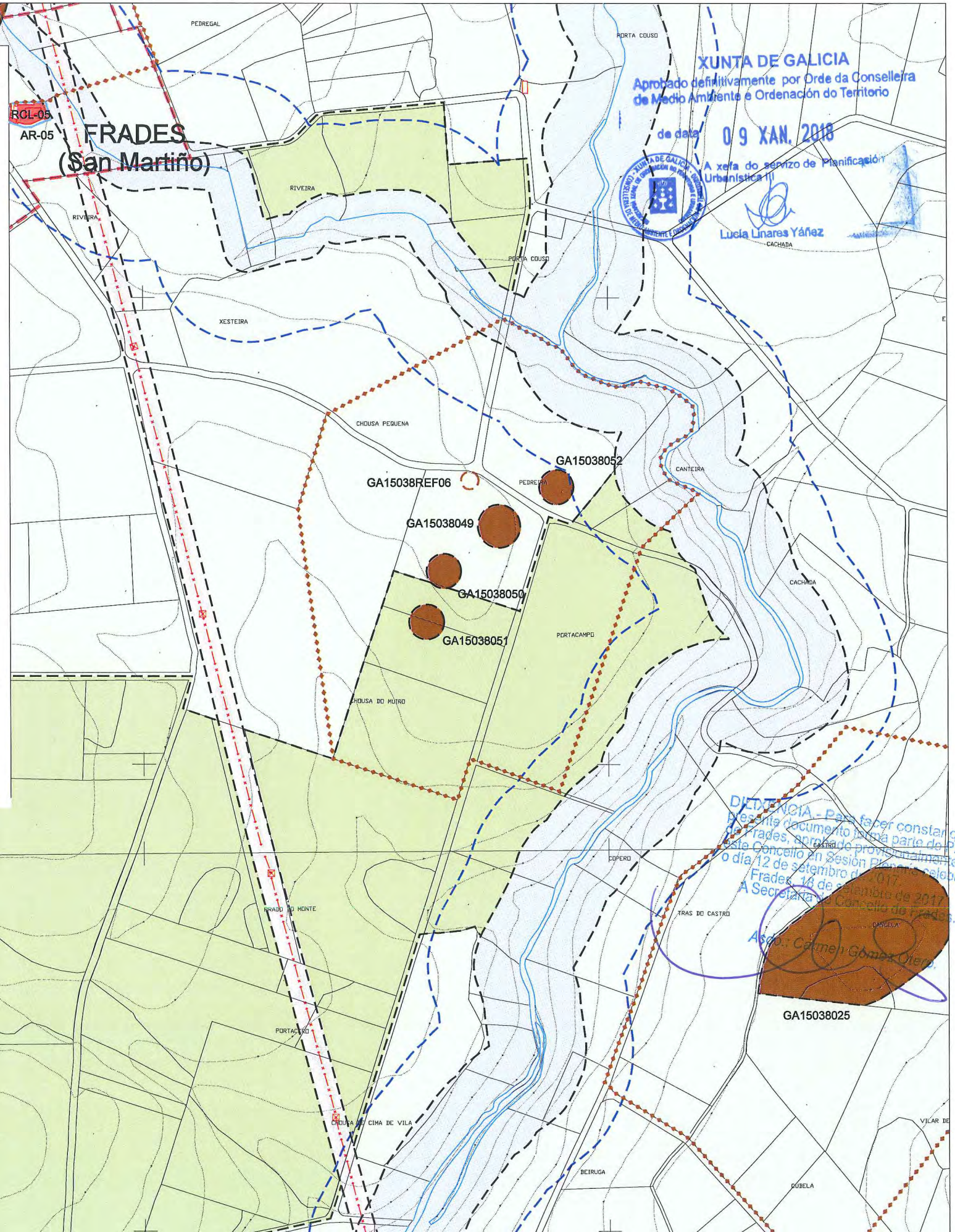

XUNTA DE GALICIA
Aprobado definitivamente por Orde da Conselleira de Medio Ambiente e Ordenación do Territorio

de data **09 XAN. 2018**



A xefa do servizo de Planificación Urbanística II

Lucía Linares Yáñez
CACHADA

DILIGENCIA - Para facer constar que o presente documento forma parte do PXOM do Concello de Frades, aprobado provisionalmente por o día 12 de setembro do 2017, na Sesión Plena celebrada en Frades, 16 de setembro do 2017.
A Secretararía Xeral do Concello de Frades,
Asno. Carmen Gómez Otero



**CATÁLOGO DE XACEMENTOS ARQUEOLÓXICOS
CONCELLO DE FRADES**

NOME	Mámoa da Chousa do Rei	GRAO DE PROTECCIÓN	II	CÓDIGO	GA15038053
PARROQUIA	Gafoi (Sta Mariña)	PLANIMETRÍA	(E. 1:10.000) CX-3	(E. 1:5.000)	C-12
LUGAR	O Vilar	COORD. U.T.M.	X 561.017 Y 4.764.328	Alt.	373 m s.n.m.
A. TIPOLOXICA	Túmulo megalítico				
A. CULTURAL	Neolítico				

DESCRICIÓN Túmulo megalítico de aproximadamente 30 m de diámetro e 1,2 m de altura conservada.

A parte superior atópase algo achaiada, ocultando case por completo o furado de violación, neste momento pouco visible.

O volume da masa tumular atópase algo esmorecida polos labores agrícolas desenvolvidos sobre o túmulo.



ÁREA DE PROTECCIÓN INTEGRAL
Superficie comprendida dentro do límite do perímetro máis externo do ben

ÁREA DE CAUTELA
Entorno adaptado ó redor do perímetro máis externo do ben

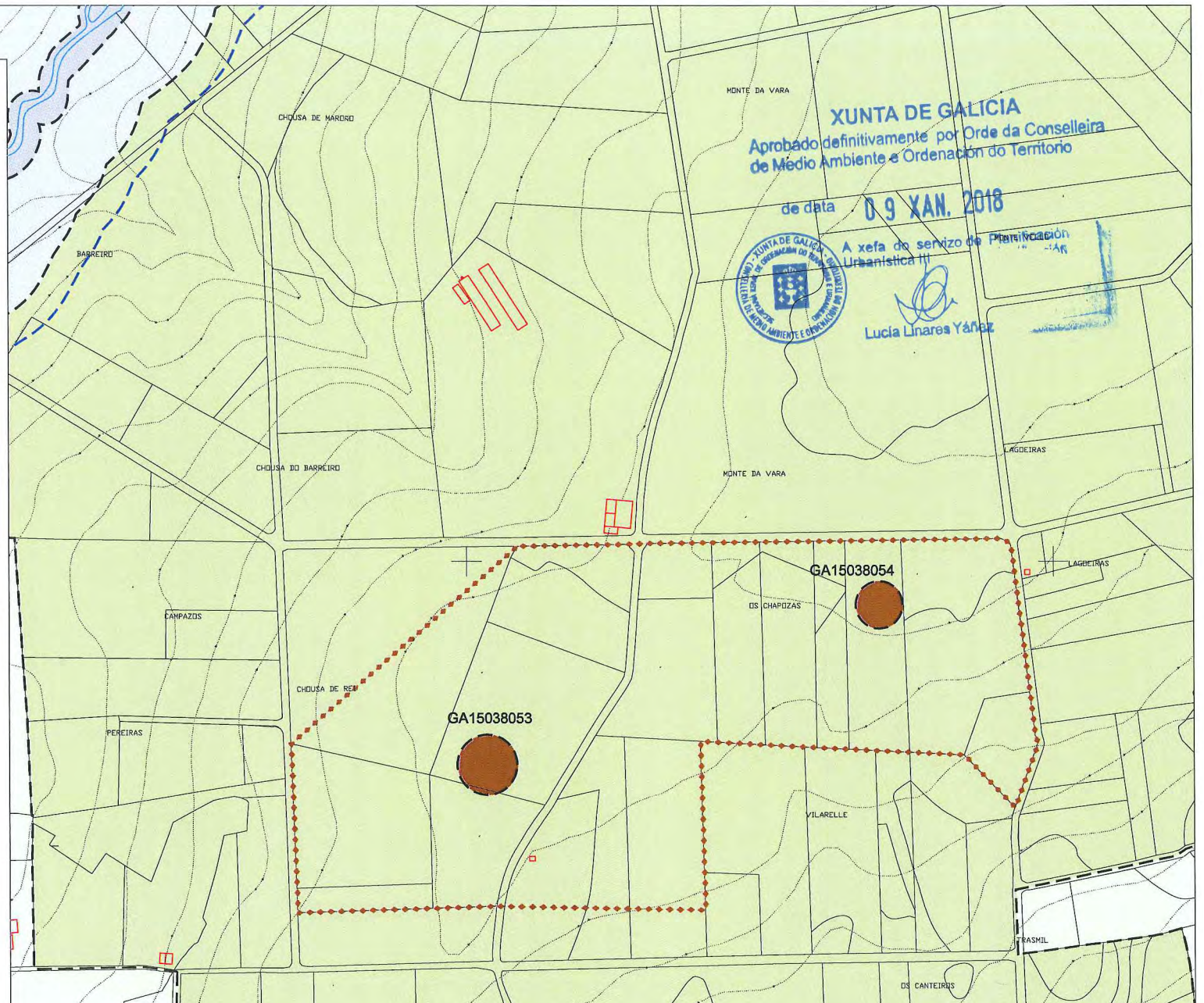

XUNTA DE GALICIA
Aprobado definitivamente por Orde da Conselleira de Medio Ambiente e Ordenación do Territorio
de data **09 XAN. 2018**
A xefa do servizo de Planificación Urbanística III
Lucía Linares Yáñez

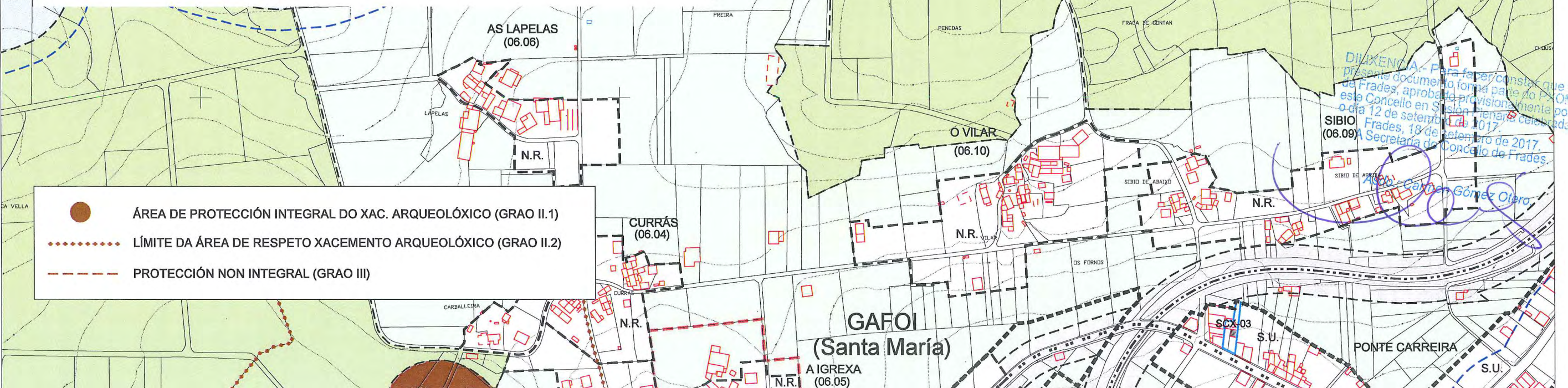

- ÁREA DE PROTECCIÓN INTEGRAL DO XAC. ARQUEOLÓXICO (GRAO II.1)
- LÍMITE DA ÁREA DE RESPETO XACEMENTO ARQUEOLÓXICO (GRAO II.2)
- PROTECCIÓN NON INTEGRAL (GRAO III)

DILIXENCIA - Para facer constar que o presente documento forma parte do PXOM deste Concello en Sústia provisionalmente por o día 12 de setembro de 2017.
Frades, 18 de setembro de 2017.
Secretaría do Concello de Frades.
Asesora Carmen Gómez Otero

**CATÁLOGO DE XACEMENTOS ARQUEOLÓXICOS
CONCELLO DE FRADES**

NOME	Mámoa das Chapozas	GRAO DE PROTECCIÓN	II	CÓDIGO	GA15038054
PARROQUIA	Gafoi (Sta Mariña)	PLANIMETRÍA	(E. 1:10.000) CX-3	(E. 1:5.000)	C-12
LUGAR	O Vilar	COORD. U.T.M.	X 561.350 Y 4.764.463	Alt.	375 m s.n.m.
A. TIPOLOXICA	Túmulo megalítico				
A. CULTURAL	Neolítico				

DESCRIPCIÓN Túmulo megalítico de aproximadamente 16 m de diámetro e 80 cm de altura conservada.



O túmulo parece atoparse algo rebaixado debido á intensidade dos labores forestais desenvolvidos na propiedade na que se atopa, que chega case a ocultar o furado de violación, na actualidade reducido a unha pequena depresión central.

Así mesmo hai unha gabiá de bastante profundidade que toca o perímetro Sueste do túmulo.

ÁREA DE PROTECCIÓN INTEGRAL
Superficie comprendida dentro do límite do perímetro máis externo do ben

ÁREA DE CAUTELA
Entorno adaptado ó redor do perímetro máis externo do ben

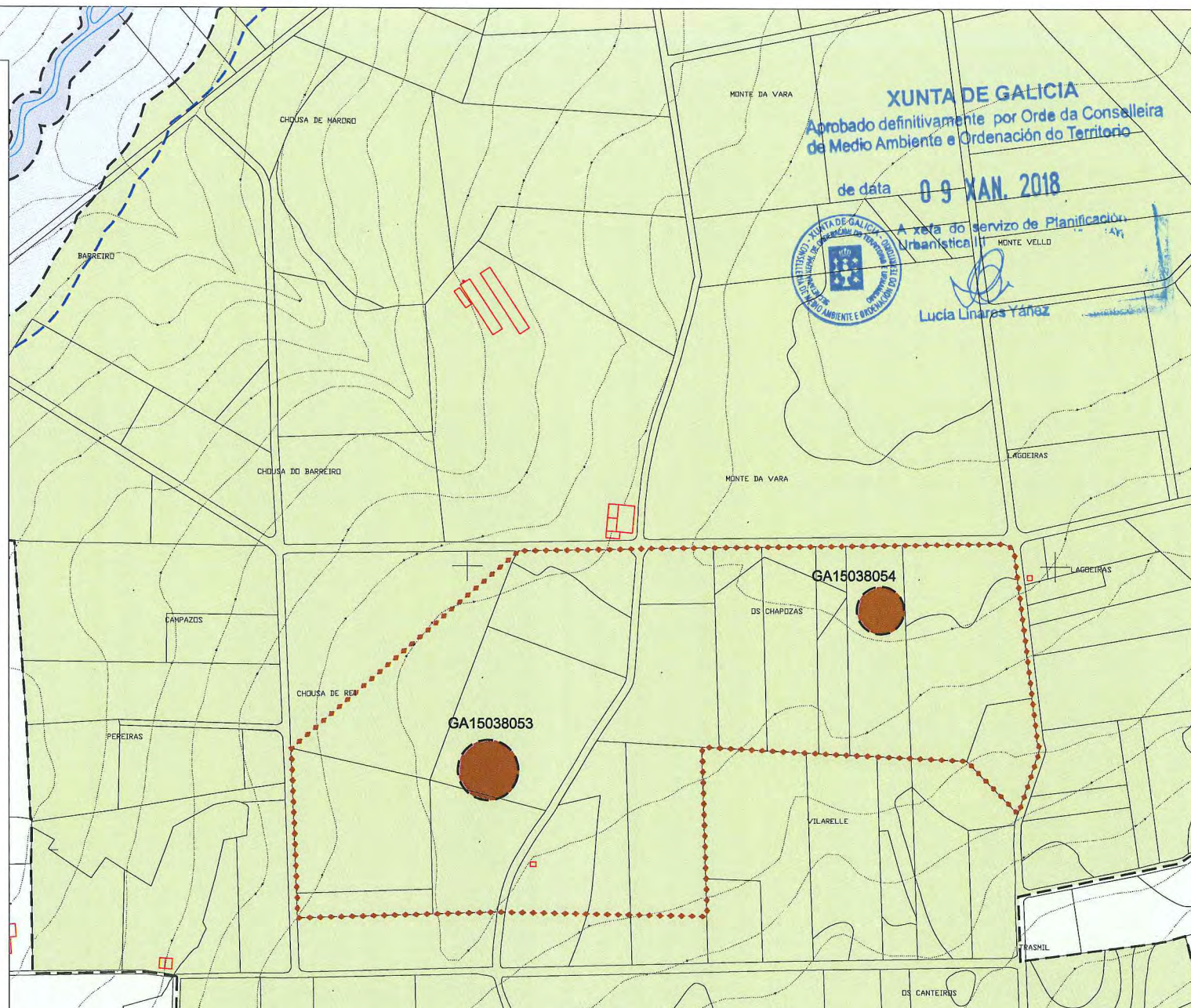

XUNTA DE GALICIA
 Aprobado definitivamente por Orde da Conselleira de Medio Ambiente e Ordenación do Territorio
 de data **09 XAN. 2018**
 A xefe do servizo de Planificación Urbanística
 Lucía Linares Yañez

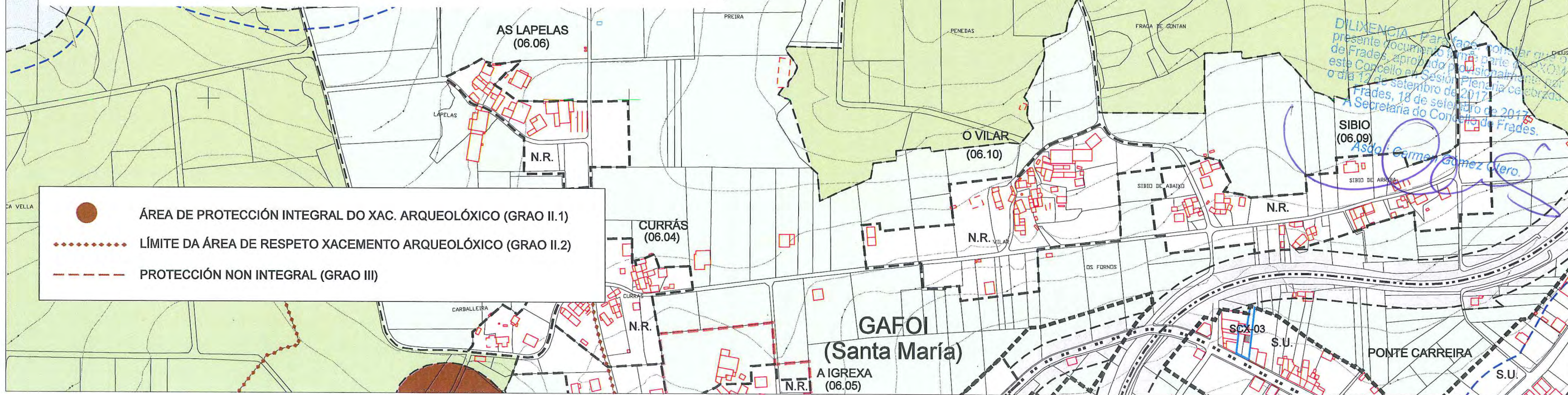

- ÁREA DE PROTECCIÓN INTEGRAL DO XAC. ARQUEOLÓXICO (GRAO II.1)
- LÍMITE DA ÁREA DE RESPETO XACEMENTO ARQUEOLÓXICO (GRAO II.2)
- PROTECCIÓN NON INTEGRAL (GRAO III)

DILIXENCIA Parafase para a publicación do presente documento, aprobada por este Concello en Sesión Plena celebrada o día 12 de setembro de 2017. A Secretaría do Concello de Frades, 18 de setembro de 2017.
Asda: Carmen Gómez Otero.

**CATÁLOGO DE XACEMENTOS ARQUEOLÓXICOS
CONCELLO DE FRADES**

NOME	Mámoa nº 1 do Cadaval	GRAO DE PROTECCIÓN	II	CÓDIGO	GA15038055
PARROQUIA	Gafoi (Sta Mariña)	PLANIMETRÍA	(E. 1:10.000) CX-3	(E. 1:5.000)	C-12
LUGAR	O Vilar	COORD. U.T.M.	X 562.166 Y 4.765.026	Alt.	379 m s.n.m.
A. TIPOLOXICA	Túmulo megalítico				
A. CULTURAL	Neolítico				

DESCRIPCIÓN Túmulo megalítico de aproximadamente 20 m de diámetro e 90 cm de altura conservada.



O túmulo parece atoparse algo rebaixado debido á intensidade dos labores forestais desenvolvidos na propiedade na que se atopa, que chegan case a ocultar o furado de violación, na actualidade reducido a unha pequena depresión central.

ÁREA DE PROTECCIÓN INTEGRAL
Superficie comprendida dentro do límite do perímetro máis externo do ben

ÁREA DE CAUTELA
Entorno adaptado ó redor do perímetro máis externo do ben

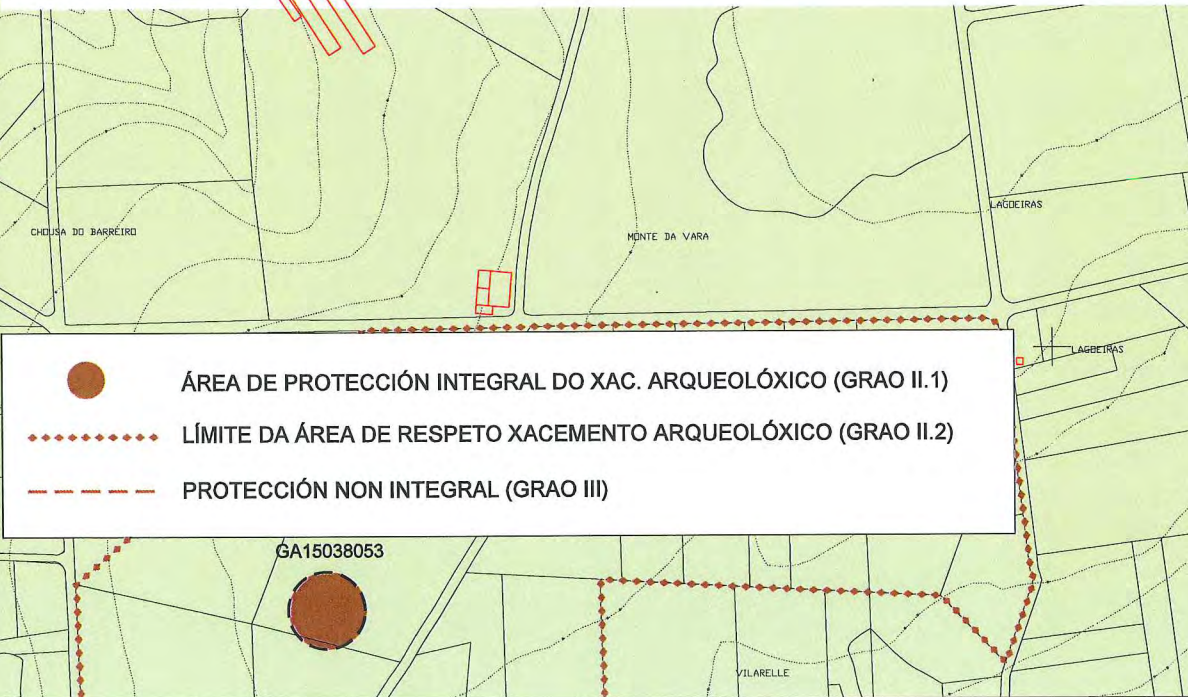

- ÁREA DE PROTECCIÓN INTEGRAL DO XAC. ARQUEOLÓXICO (GRAO II.1)**
- LÍMITE DA ÁREA DE RESPETO XACEMENTO ARQUEOLÓXICO (GRAO II.2)**
- PROTECCIÓN NON INTEGRAL (GRAO III)**

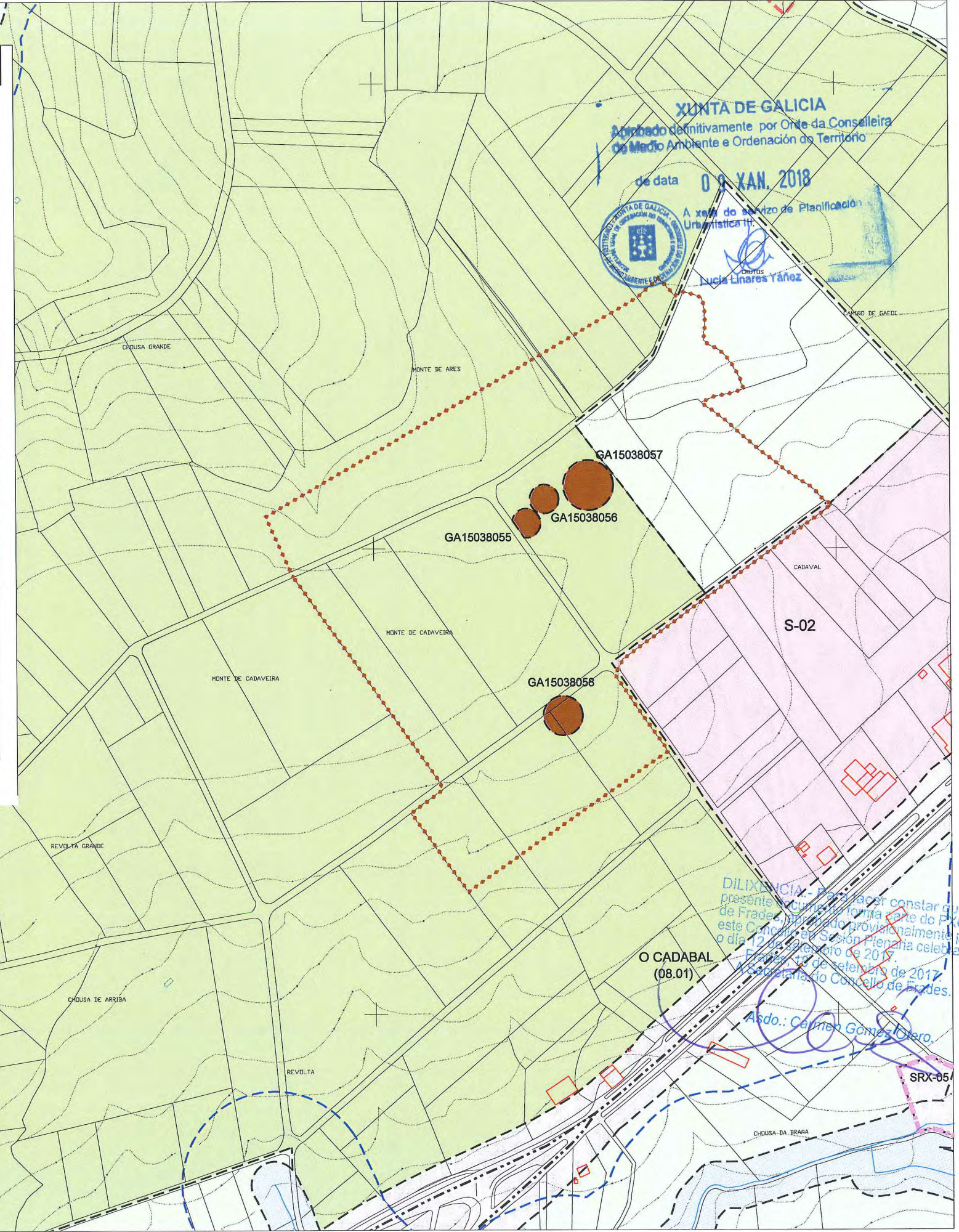

XUNTA DE GALICIA
Aprobado definitivamente por Orde da Conselleira de Medio Ambiente e Ordenación do Territorio
de data **09 XAN. 2018**
A xeito do servizo de Planificación Urbanística III
Lucía Linares Yáñez

DILIXENCIA: Para facer constar que o presente documento forma parte do PLOM deste Concello, aprobado provisionalmente por o día 12 de setembro de 2015. En sesión plenaria celebrada o día 12 de setembro de 2015. Aprobada en sesión plenaria de 2017. A Secretaría do Concello de Frades.
Asdo.: Carmen Gomez Otero.

**CATÁLOGO DE XACEMENTOS ARQUEOLÓXICOS
CONCELLO DE FRADES**

NOME	Mámoa nº 2 do Cadaval	GRAO DE PROTECCIÓN	II	CÓDIGO	GA15038056
PARROQUIA	Gafoi (Sta Mariña)	PLANIMETRÍA	(E. 1:10.000) CX-3	(E. 1:5.000)	C-12
LUGAR	O Vilar	COORD. U.T.M.	X 562.182 Y 4.765.048	Alt.	379 m s.n.m.
A. TIPOLOXICA	Túmulo megalítico				
A. CULTURAL	Neolítico				
DESCRIPCIÓN	<p>Túmulo megalítico de aproximadamente 15 m de diámetro e 70 cm de altura conservada.</p> <p>Sitúase a uns escasos 10 m ó Nordés da mámoa nº 1 desta necrópole.</p> <p>O túmulo parece atoparse algo rebaixado debido á intensidade dos labores forestais desenvolvidos na propiedade na que se atopa, que chegan case a ocultar o furado de violación, na actualidade reducido a unha pequena depresión central.</p>				



ÁREA DE PROTECCIÓN INTEGRAL
Superficie comprendida dentro do límite do perímetro máis externo do ben

ÁREA DE CAUTELA
Entorno adaptado ó redor do perímetro máis externo do ben

XUNTA DE GALICIA
 Aprobado definitivamente por Orde da Conselleira de Medio Ambiente e Ordenación do Territorio
 de data **09 XAN. 2018**
 A xefa do Servizo de Planificación Urbanística II

Lucía Linares Yáñez
 CRUTOS

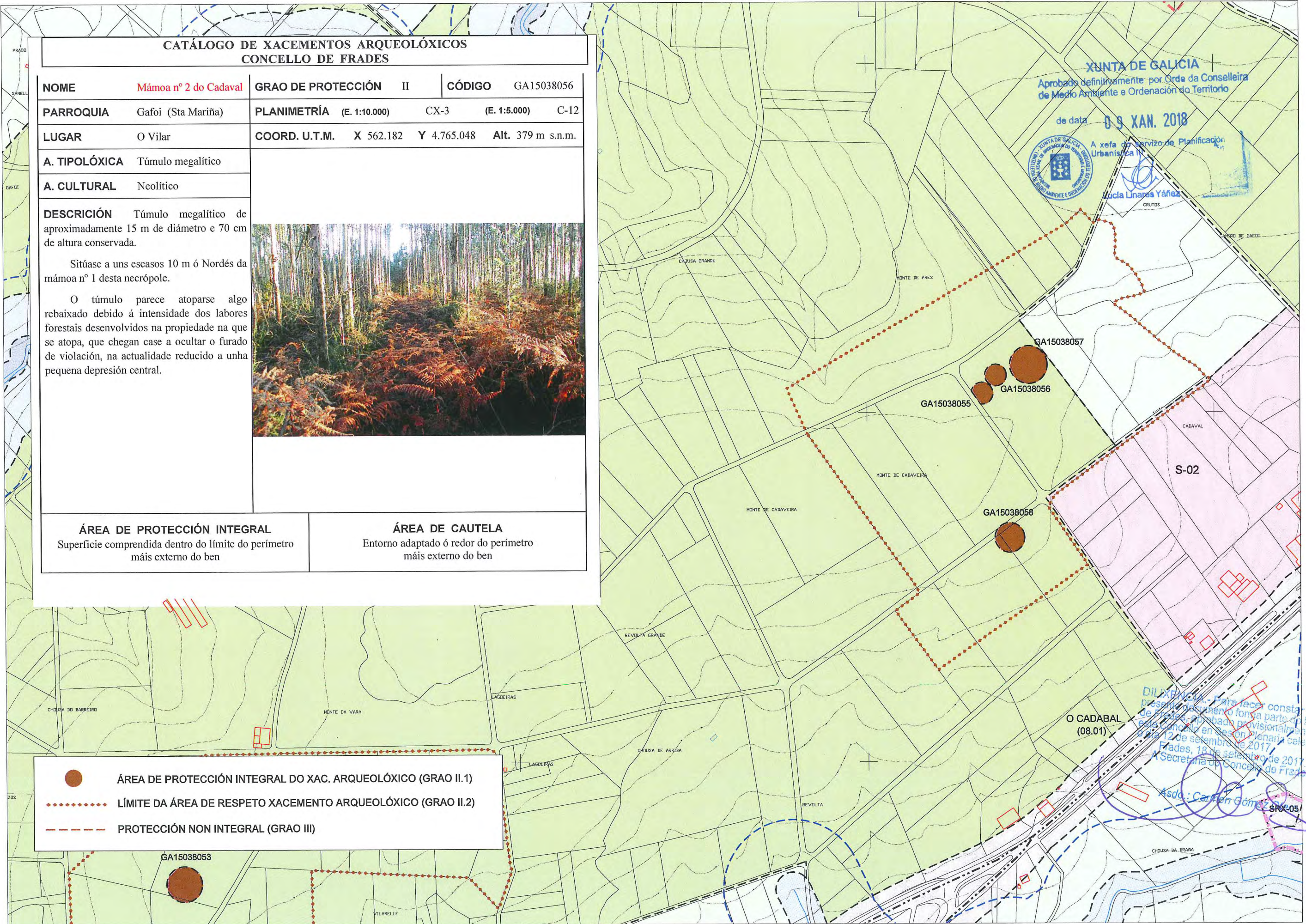

- ÁREA DE PROTECCIÓN INTEGRAL DO XAC. ARQUEOLÓXICO (GRAO II.1)**
- LÍMITE DA ÁREA DE RESPETO XACEMENTO ARQUEOLÓXICO (GRAO II.2)**
- PROTECCIÓN NON INTEGRAL (GRAO III)**

DIL XPM/2018 - Para facer constar que o presente xacemento forma parte do PXOM de Frades, aprobado provisionalmente por O Concello en Sesión Plenaria celebrada o día 12 de setembro de 2017, Frades, 18 de setembro de 2017.
 A Secretaría do Concello de Frades
 Asda: Carmen Gómez SRX-05

**CATÁLOGO DE XACEMENTOS ARQUEOLÓXICOS
CONCELLO DE FRADES**

NOME	Mámoa nº 3 do Cadaval	GRAO DE PROTECCIÓN	II	CÓDIGO	GA15038057
PARROQUIA	Gafoi (Sta Mariña)	PLANIMETRÍA	(E. 1:10.000) CX-3	(E. 1:5.000)	C-12
LUGAR	O Vilar	COORD. U.T.M.	X 562.233 Y 4.765.070	Alt.	379 m s.n.m.
A. TIPOLÓXICA	Túmulo megalítico				
A. CULTURAL	Neolítico				

DESCRICIÓN Túmulo megalítico de aproximadamente 30 m de diámetro e 1,8 m de altura conservada.

Sitúase a uns escasos 50 m ó Nordés da mámoa nº 2 desta necrópole.

O túmulo parece atoparse algo rebaixado debido á intensidade dos labores forestais desenvolvidos na propiedade na que se atopa, que chegan case a ocultar o furado de violación, na actualidade reducido a unha pequena depresión central.



ÁREA DE PROTECCIÓN INTEGRAL
Superficie comprendida dentro do límite do perímetro máis externo do ben

ÁREA DE CAUTELA
Entorno adaptado ó redor do perímetro máis externo do ben

	ÁREA DE PROTECCIÓN INTEGRAL DO XAC. ARQUEOLÓXICO (GRAO II.1)
	LÍMITE DA ÁREA DE RESPETO XACEMENTO ARQUEOLÓXICO (GRAO II.2)
	PROTECCIÓN NON INTEGRAL (GRAO III)

XUNTA DE GALICIA
Aprobado definitivamente por Orde da Conselleira de Medio Ambiente e Ordenación do Territorio
de data 09 XAN. 2018
A xefe do servizo de Planificación Urbanística III
Lucía Linares Pérez

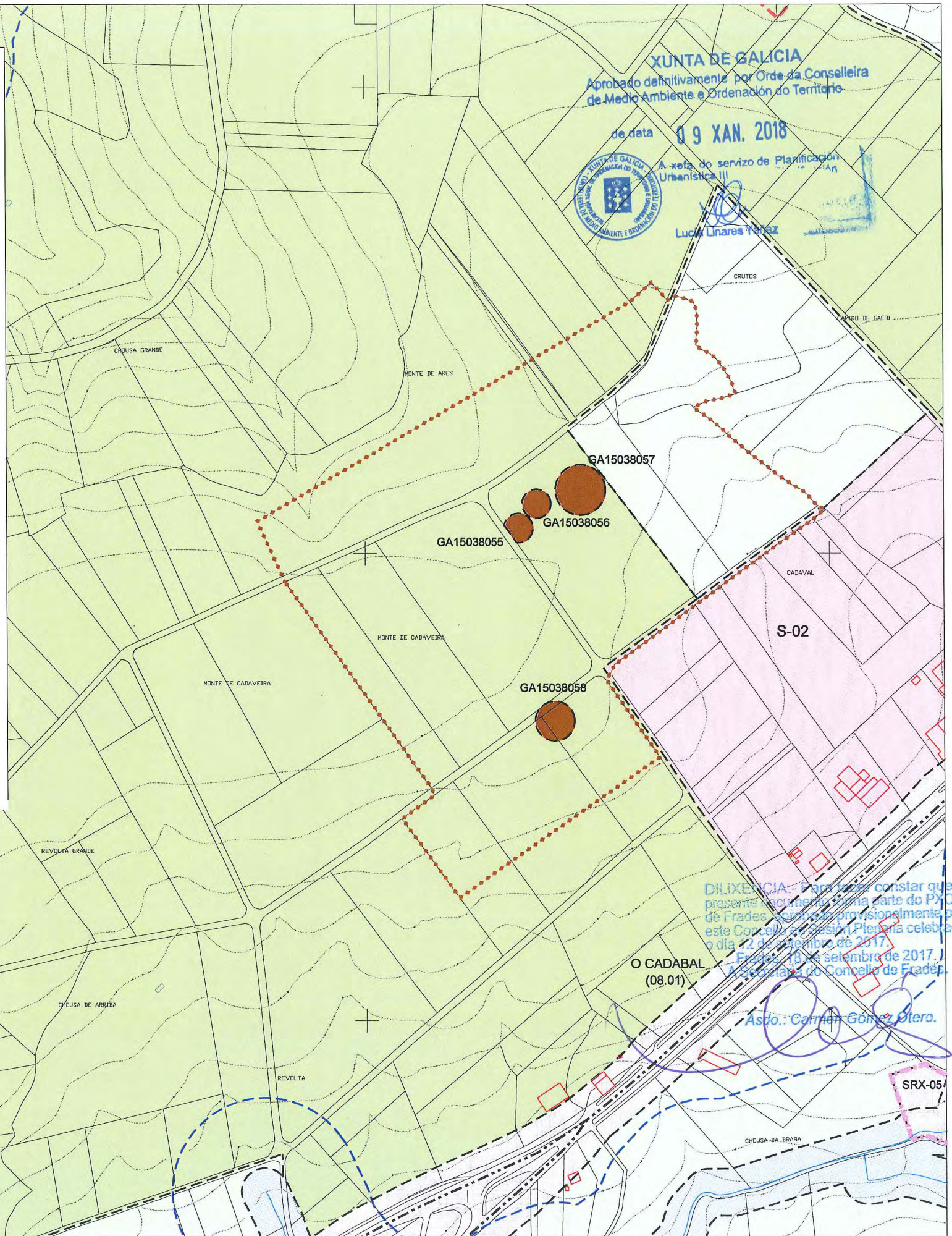

DILIXENCIA: Para poder constar que o presente xacemento forma parte do PXOM de Frades, aprobouse provisionalmente por este Concello na Sesión Plena celebrada o día 22 de setembro de 2017.
Frades, 18 de setembro de 2017.
Agrupada do Concello de Frades.

Asdo.: Carmen González Otero.

**CATÁLOGO DE XACEMENTOS ARQUEOLÓXICOS
CONCELLO DE FRADES**

NOME	Mámoa do Monte da Cadaveira	GRAO DE PROTECCIÓN	II	CÓDIGO	GA15038058
PARROQUIA	Gafoi (Sta Mariña)	PLANIMETRÍA	(E. 1:10.000) CX-3	(E. 1:5.000)	C-12
LUGAR	O Vilar	COORD. U.T.M.	X 562.206 Y 4.764.824	Ait.	375 m s.n.m.

A. TIPOLOXICA	Túmulo megalítico
A. CULTURAL	Neolítico

DESCRICIÓN Túmulo megalítico de aproximadamente 15 m de diámetro e 50 cm de altura conservada.



O túmulo parece atoparse algo rebaixado debido ós labores forestais desenvolvidos na propiedade na que se atopa, que chegan case a ocultar o furado de violación, na actualidade reducido a unha pequena depresión central.

ÁREA DE PROTECCIÓN INTEGRAL
Superficie comprendida dentro do límite do perímetro máis externo do ben

ÁREA DE CAUTELA
Entorno adaptado ó redor do perímetro máis externo do ben

- ÁREA DE PROTECCIÓN INTEGRAL DO XAC. ARQUEOLÓXICO (GRAO II.1)**
- LÍMITE DA ÁREA DE RESPETO XACEMENTO ARQUEOLÓXICO (GRAO II.2)**
- PROTECCIÓN NON INTEGRAL (GRAO III)**

XUNTA DE GALICIA
 Aprobado definitivamente por Orde da Conselleira de Medio Ambiente e Ordenación do Territorio
 de data **09 XAN. 2018**
 A xefa do servizo de Planificación Urbanística II

 Lucía Linares Yáñez

Para facer constar que o documento forma parte do PXOM de Frades, aprobado provisionalmente por Pleno do Concello en Sesión Plenaria celebrada o 12 de setembro de 2017.
 Frades, 18 de setembro de 2017.
 A Secretaría do Concello de Frades.
 Asdo: Carmen Gómez Otero.